SEZIONE DOSS-37 — PROGRESSIVA 260.00

Voce		Quantità
A SCAVI	mq	12.74
B FRESATURA	mq	2.94
C SCAVO SEZIONE OBBLIGATA	mq	0.85
D NUOVO RILEVATO	mq	5.18
E TERRENO VEGETALE	mq	1.83
F FONDAZIONE	mq	5.28
I STRATO DI BASE	mq	1.34
a SEMINA VEGETALE	m	11.29
b USURA	m	13.50
c BINDER	m	13.70

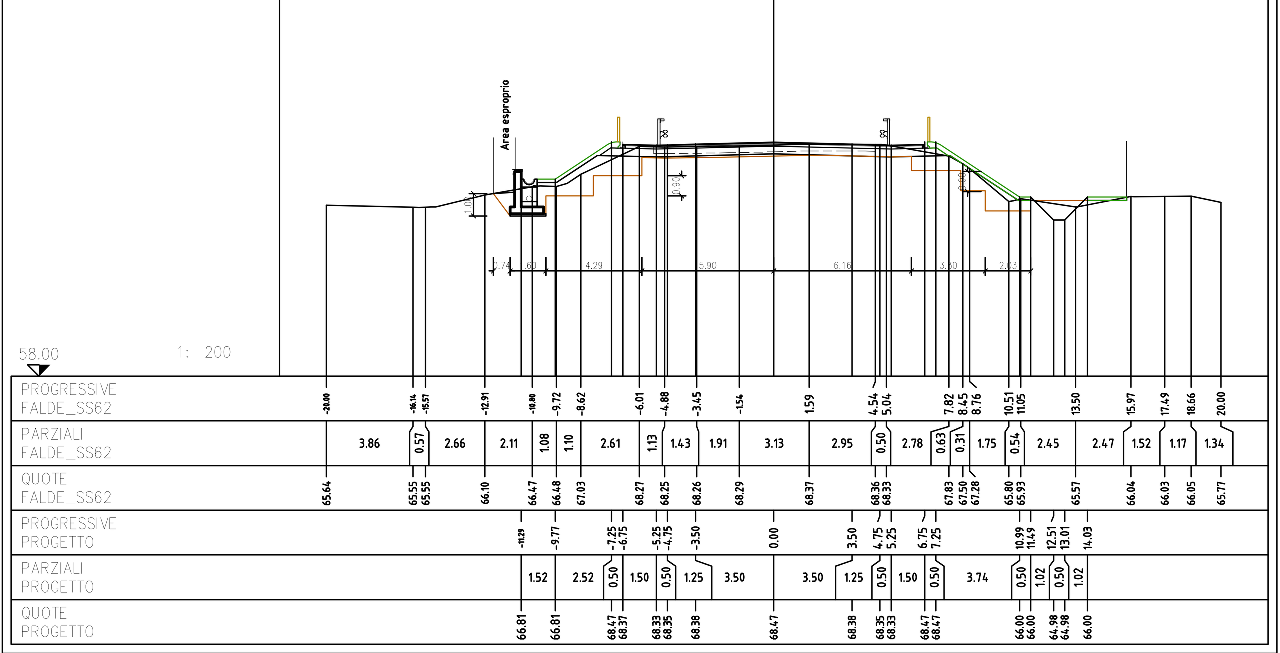

SEZIONE DOSS-38 — PROGRESSIVA 270.00

Voce		Quantità
A SCAVI	mq	15.72
B FRESATURA	mq	3.19
C SCAVO SEZIONE OBBLIGATA	mq	0.82
D NUOVO RILEVATO	mq	9.28
E TERRENO VEGETALE	mq	1.84
F FONDAZIONE	mq	5.28
I STRATO DI BASE	mq	1.34
a SEMINA VEGETALE	m	11.33
b USURA	m	13.50
c BINDER	m	13.70

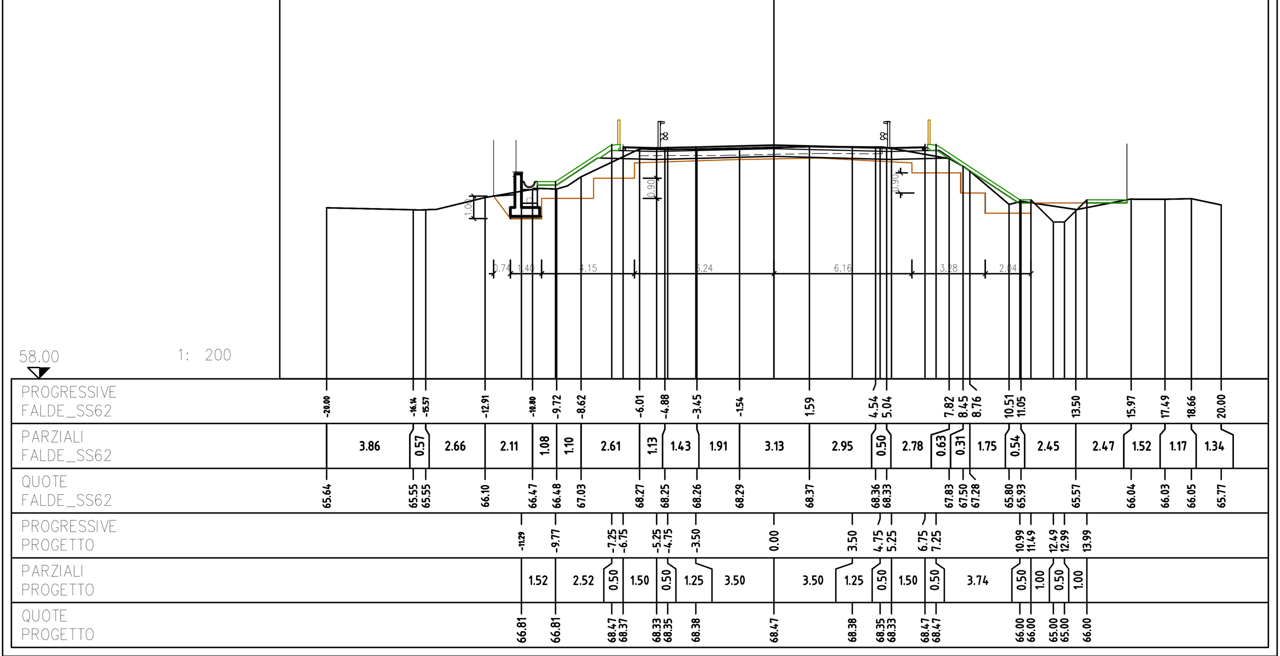

SEZIONE DOSS-39 — PROGRESSIVA 280.00

Voce		Quantità
A SCAVI	mq	13.29
B FRESATURA	mq	2.95
C SCAVO SEZIONE OBBLIGATA	mq	0.48
D NUOVO RILEVATO	mq	7.64
E TERRENO VEGETALE	mq	1.75
F FONDAZIONE	mq	5.30
I STRATO DI BASE	mq	1.34
a SEMINA VEGETALE	m	10.79
b USURA	m	13.50
c BINDER	m	13.70

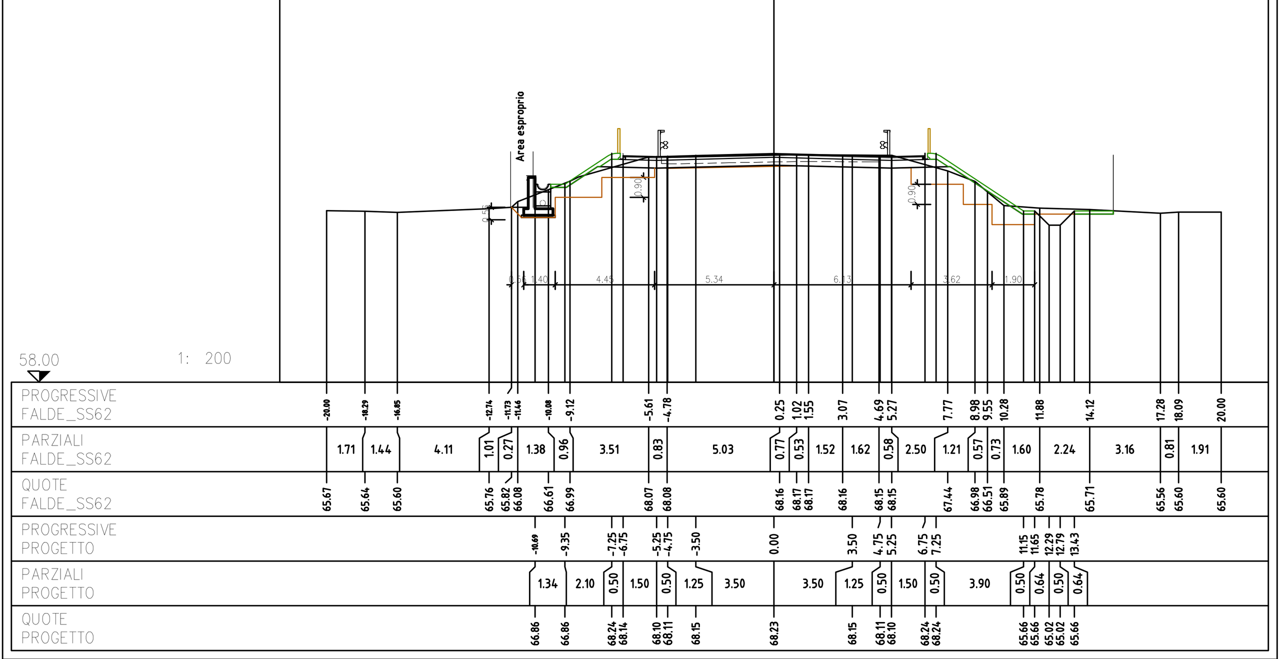

SEZIONE DOSS-40 — PROGRESSIVA 290.00

Voce		Quantità
A SCAVI	mq	14.59
B FRESATURA	mq	3.17
C SCAVO SEZIONE OBBLIGATA	mq	0.68
D NUOVO RILEVATO	mq	6.04
E TERRENO VEGETALE	mq	1.51
F FONDAZIONE	mq	5.28
I STRATO DI BASE	mq	1.34
a SEMINA VEGETALE	m	9.03
b USURA	m	13.50
c BINDER	m	13.70

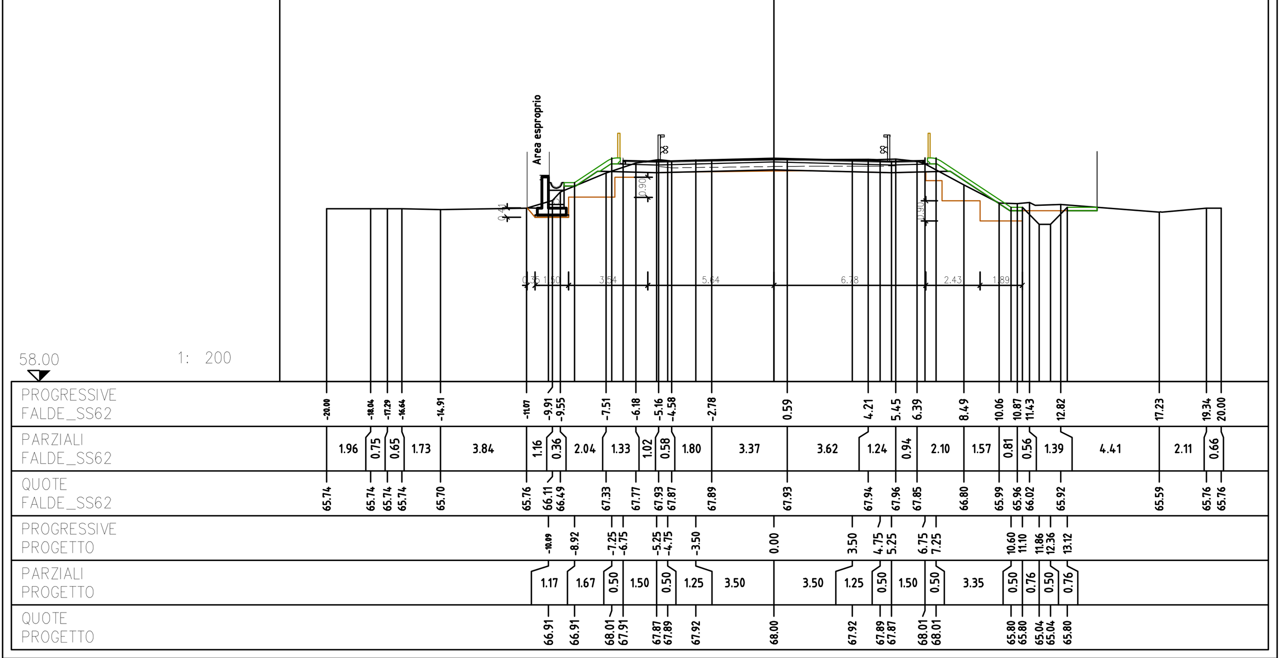

SEZIONE DOSS-41 — PROGRESSIVA 300.00

Voce		Quantità
A SCAVI	mq	9.94
B FRESATURA	mq	3.05
C SCAVO SEZIONE OBBLIGATA	mq	0.96
D NUOVO RILEVATO	mq	4.79
E TERRENO VEGETALE	mq	1.26
F FONDAZIONE	mq	5.28
I STRATO DI BASE	mq	1.32
a SEMINA VEGETALE	m	7.21
b USURA	m	13.50
c BINDER	m	13.70

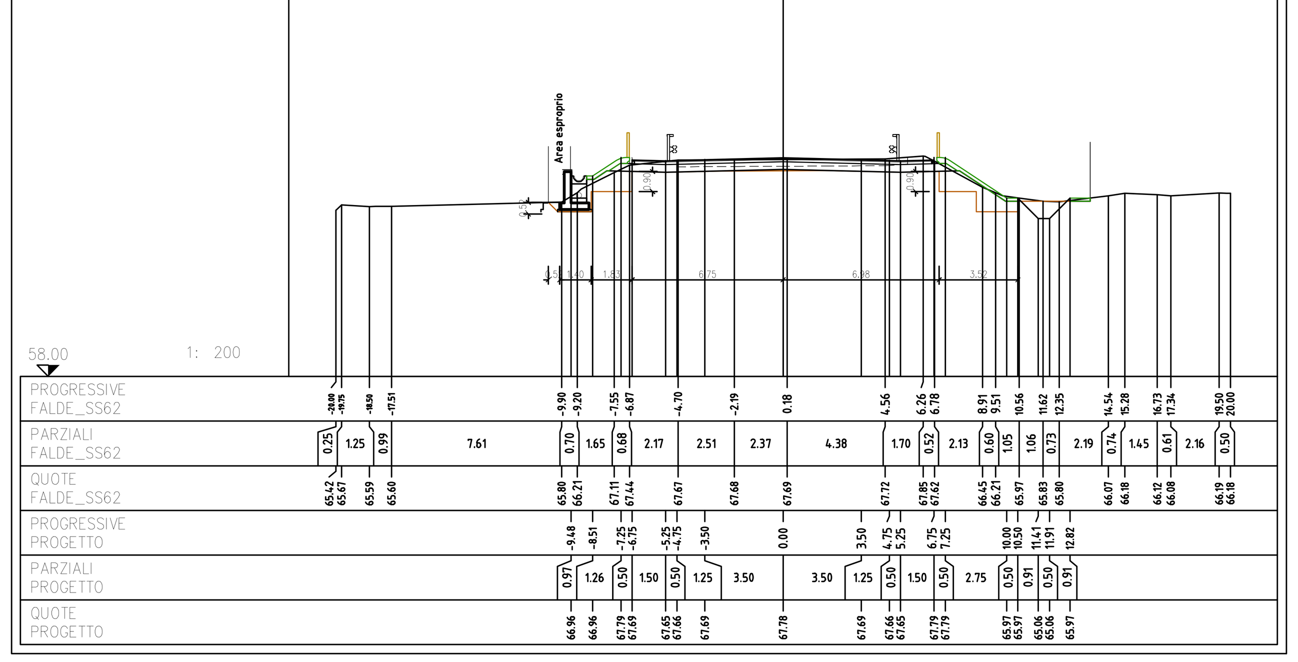

SEZIONE DOSS-42 — PROGRESSIVA 310.00

Voce		Quantità
A SCAVI	mq	12.10
B FRESATURA	mq	2.92
C SCAVO SEZIONE OBBLIGATA	mq	0.29
D NUOVO RILEVATO	mq	8.57
E TERRENO VEGETALE	mq	1.16
F FONDAZIONE	mq	5.28
I STRATO DI BASE	mq	1.34
a SEMINA VEGETALE	m	6.74
b USURA	m	13.50
c BINDER	m	13.70

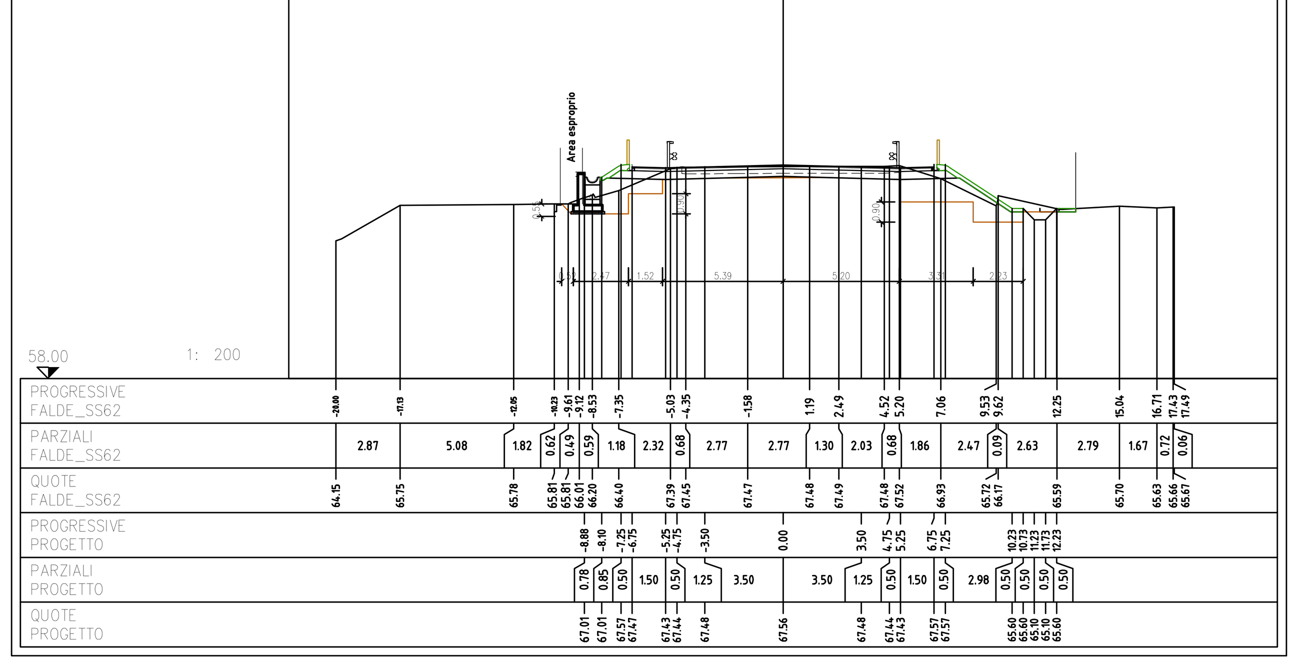

SEZIONE DOSS-43 — PROGRESSIVA 320.00

Voce		Quantità
A SCAVI	mq	9.02
B FRESATURA	mq	3.04
C SCAVO SEZIONE OBBLIGATA	mq	0.46
D NUOVO RILEVATO	mq	4.49
E TERRENO VEGETALE	mq	0.94
F FONDAZIONE	mq	5.30
I STRATO DI BASE	mq	1.34
a SEMINA VEGETALE	m	5.56
b USURA	m	13.50
c BINDER	m	13.70

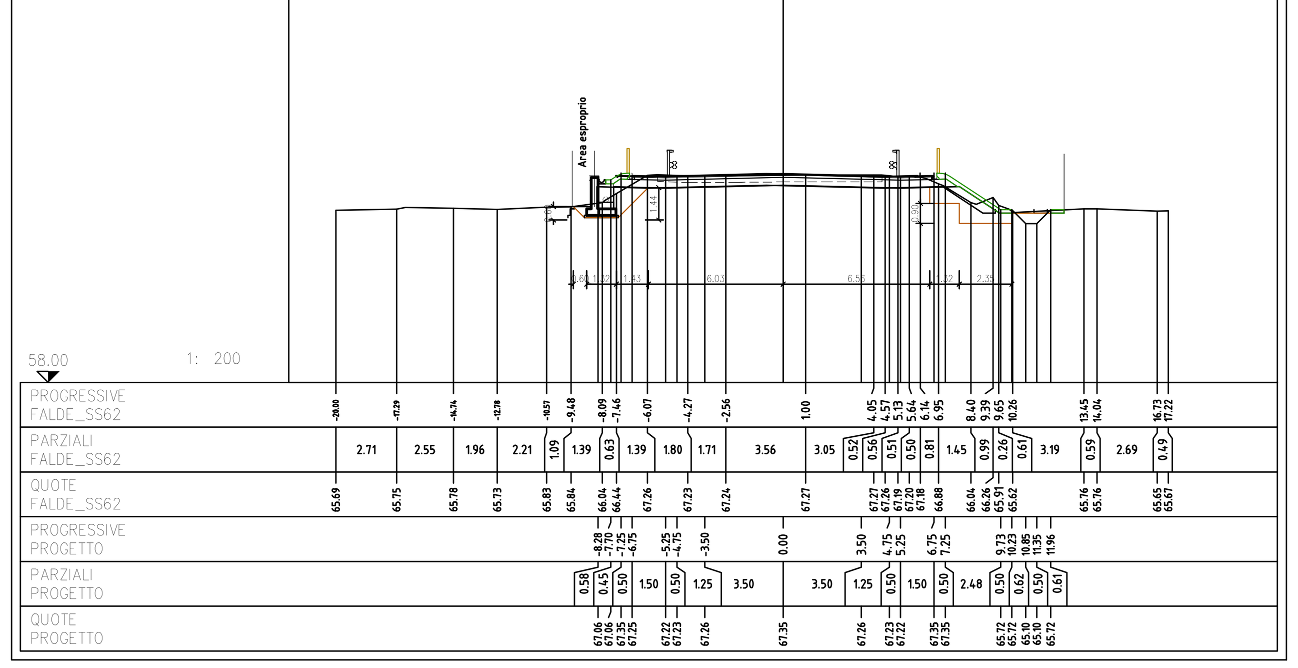

SEZIONE DOSS-44 — PROGRESSIVA 330.00

Voce		Quantità
A SCAVI	mq	7.62
B FRESATURA	mq	3.23
C SCAVO SEZIONE OBBLIGATA	mq	0.51
D NUOVO RILEVATO	mq	0.34
E TERRENO VEGETALE	mq	0.63
F FONDAZIONE	mq	5.06
I STRATO DI BASE	mq	1.33
a SEMINA VEGETALE	m	3.74
b USURA	m	13.40
c BINDER	m	13.50

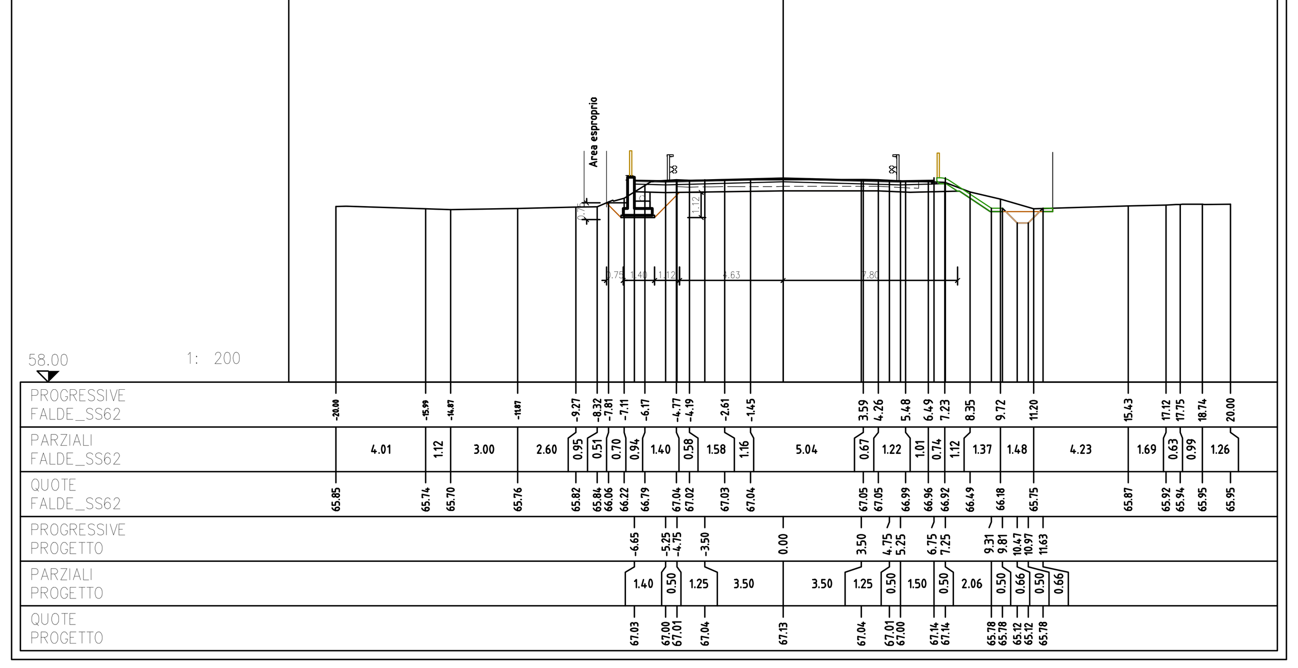

SEZIONE DOSS-45 — PROGRESSIVA 340.00

Voce		Quantità
A SCAVI	mq	7.08
B FRESATURA	mq	3.05
C SCAVO SEZIONE OBBLIGATA	mq	0.46
D NUOVO RILEVATO	mq	1.18
E TERRENO VEGETALE	mq	0.53
F FONDAZIONE	mq	05.00
I STRATO DI BASE	mq	1.34
a SEMINA VEGETALE	m	3.13
b USURA	m	13.50
c BINDER	m	13.60

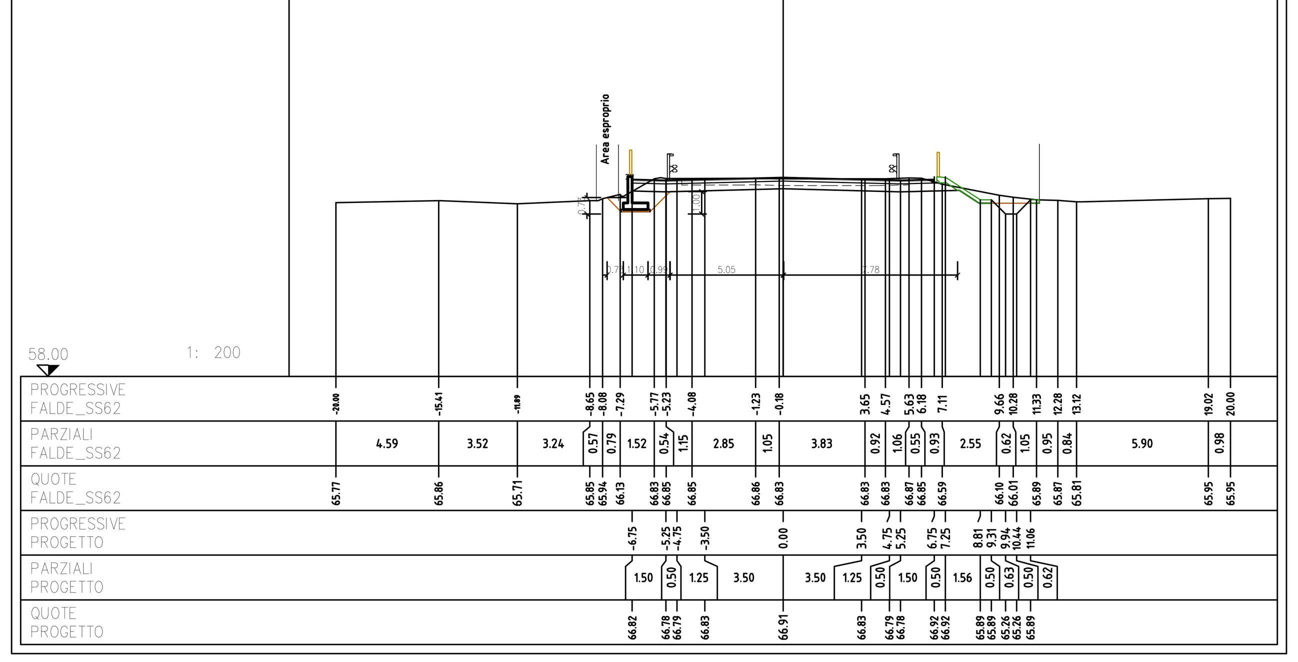

SEZIONE DOSS-46 — PROGRESSIVA 350.00

Voce		Quantità
A SCAVI	mq	5.94
B FRESATURA	mq	2.73
C SCAVO SEZIONE OBBLIGATA	mq	0.22
D NUOVO RILEVATO	mq	0.72
E TERRENO VEGETALE	mq	0.50
F FONDAZIONE	mq	5.00
I STRATO DI BASE	mq	1.34
a SEMINA VEGETALE	m	2.90
b USURA	m	13.50
c BINDER	m	13.60

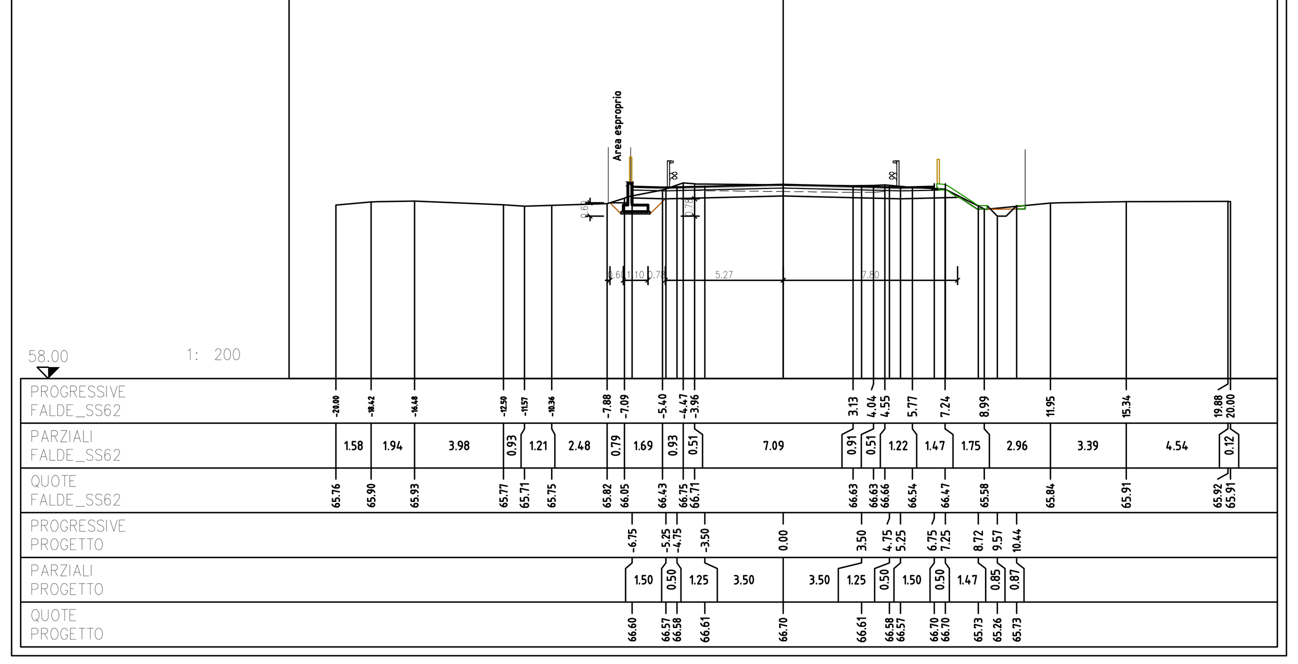

SEZIONE DOSS-47 — PROGRESSIVA 353.34

Voce		Quantità
A SCAVI	mq	6.50
B FRESATURA	mq	2.95
C SCAVO SEZIONE OBBLIGATA	mq	0.16
D NUOVO RILEVATO	mq	0.60
E TERRENO VEGETALE	mq	0.50
F FONDAZIONE	mq	5.00
I STRATO DI BASE	mq	1.34
a SEMINA VEGETALE	m	2.85
b USURA	m	13.50
c BINDER	m	13.60

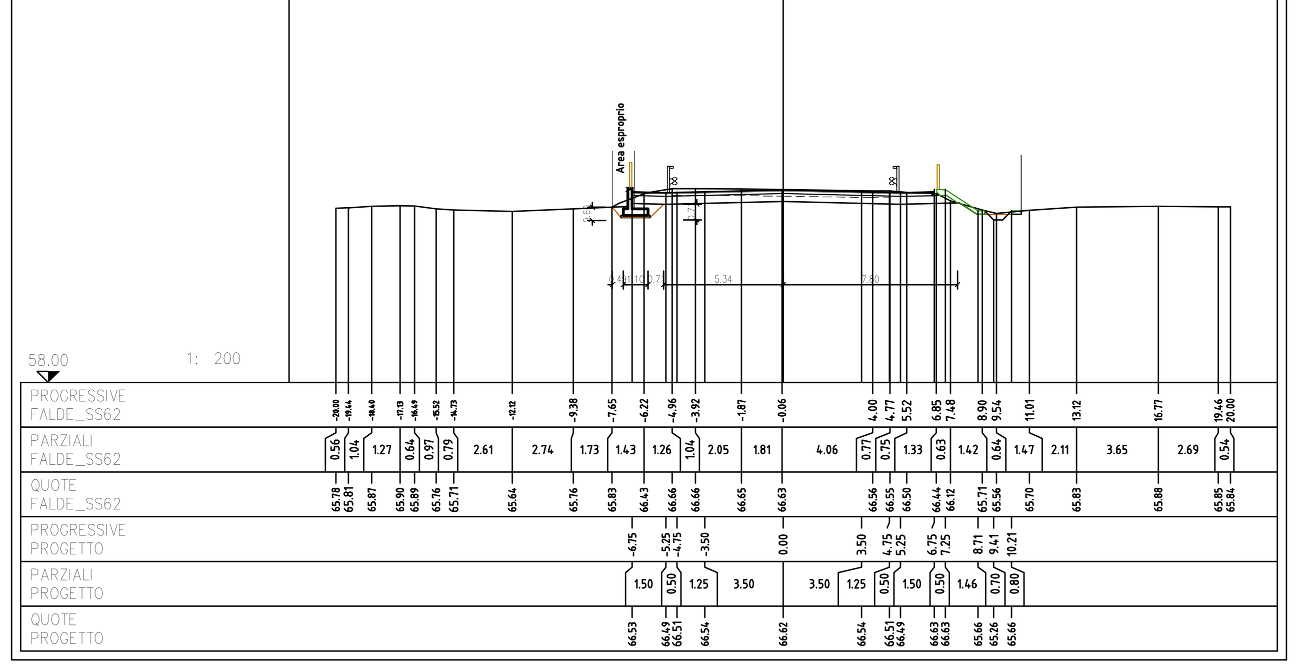

SOCIETA' PER AZIONI AUTOSTRADA DEL BRENNERO – TRENTO

ORDINE DEGLI INGEGNERI DELLA PROV. DI TRENTO — dott.ing. ROBERTO BOSETTI — INSCRIZIONE ALBO N° 1027

IL RESPONSABILE DEL PROCEDIMENTO dott. ing. Roberto Bosetti

autostrada del brennero

PROGETTO DEFINITIVO PER LA REALIZZAZIONE DELLA TERZA CORSIA NEL TRATTO COMPRESO TRA VERONA NORD (KM 223) E L'INTERSEZIONE CON L'AUTOSTRADA A1 (KM 314)

A1	LOTTO 2 - dal km 223+100 al km 230+717
4.19.2.8.	INTERVENTI SULLE OPERE D'ARTE Sovrappasso S.S. 62 della Cisa a Dossobuono n°85 (pr km 229+587) Disegni Sezioni stradali – Tavola 4 di 4

REVISIONE:	DATA:	DESCRIZIONE:	REDAZIONE:	VERIFICA:	APPROVAZIONE:
0	MAR. 2021	EMISSIONE	E2B	M. ZINI	C. COSTA

DATA PROGETTO: LUGLIO 2009

NUMERO PROGETTO: 31/09

DIREZIONE TECNICA GENERALE

IL DIRETTORE TECNICO GENERALE E PROGETTISTA: ORDINE DEGLI INGEGNERI DELLA PROV. DI BOLZANO — Dott. Ing. CARLO COSTA — Nr. 891 — INGENIEURKAMMER DER PROVINZ BOZEN