PLANIMETRIA SCHEMATICA

SCALA 1:500

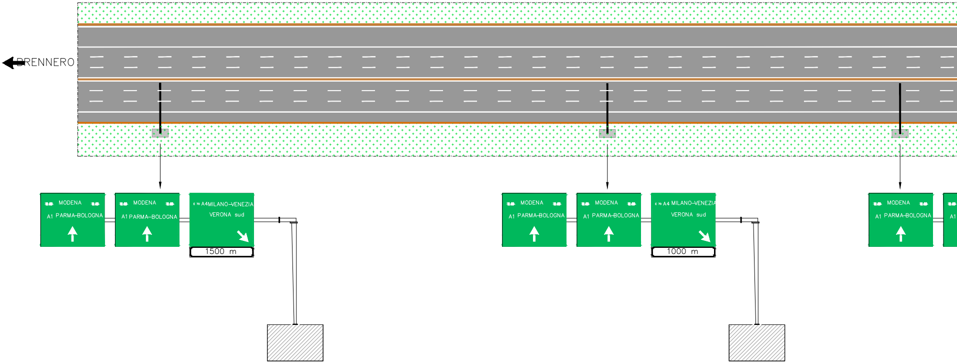
BRENNERO
MODENA
A1 PARMA–BOLOGNA
MODENA
A1 PARMA–BOLOGNA
E 70 A4MILANO–VENEZIA
VERONA sud
1500 m
MODENA
A1 PARMA–BOLOGNA
MODENA
A1 PARMA–BOLOGNA
E 70 A4 MILANO–VENEZIA
VERONA sud
1000 m
MODENA
A1 PARMA–BOLOGNA
A1

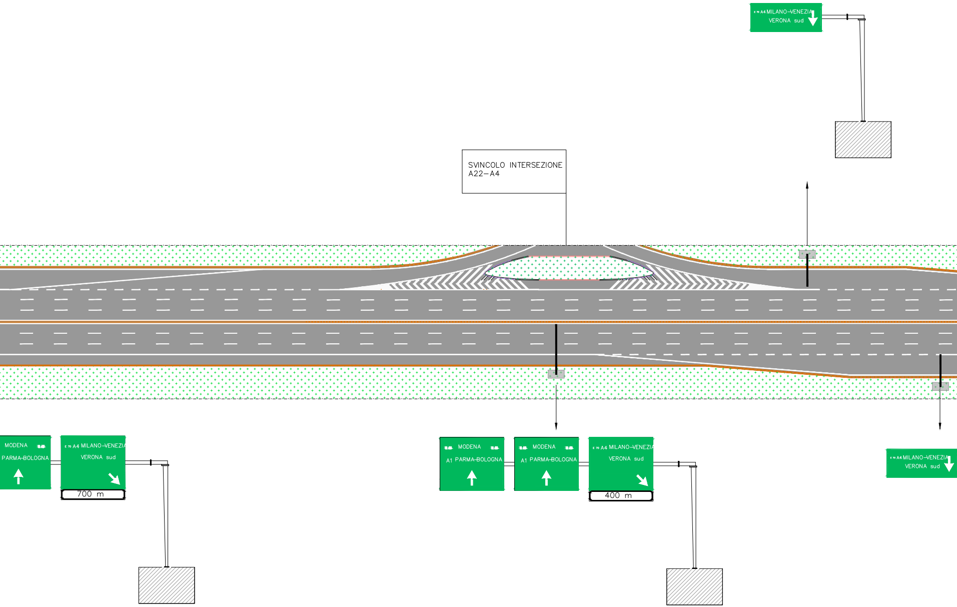
E 70 A4 MILANO–VENEZIA
VERONA sud
SVINCOLO INTERSEZIONE
A22—A4
MODENA
PARMA–BOLOGNA
E 70 A4 MILANO–VENEZIA
VERONA sud
700 m
MODENA
A1 PARMA–BOLOGNA
MODENA
A1 PARMA–BOLOGNA
E 70 A4 MILANO–VENEZIA
VERONA sud
400 m
E 70 A4 MILANO–VENEZIA
VERONA sud

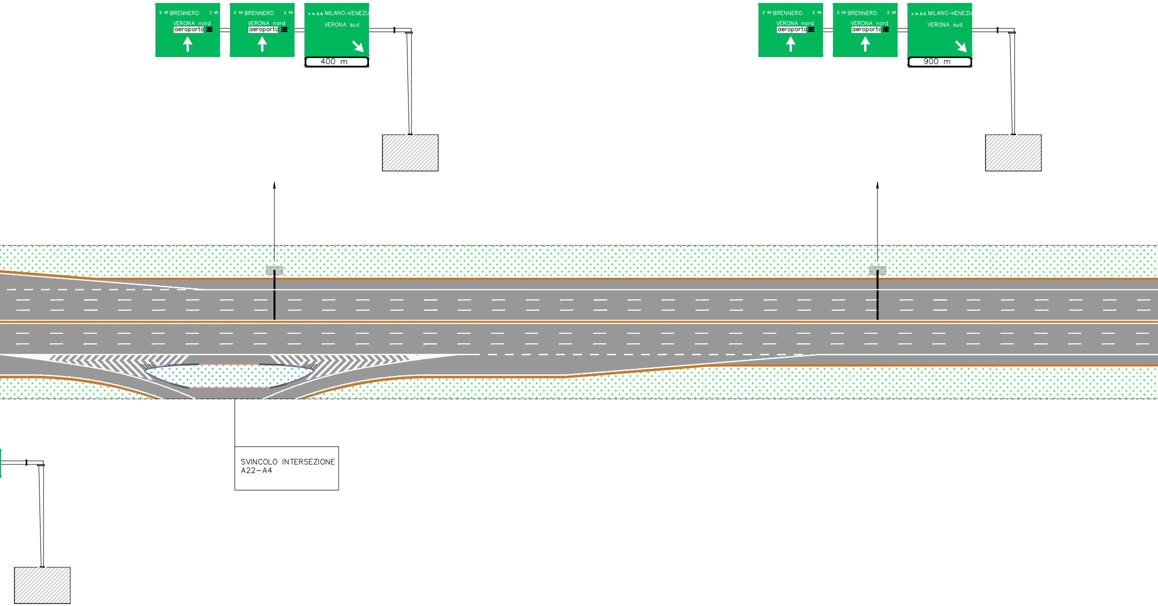
E 45 BRENNERO E 45
VERONA nord
aeroporto
E 45 BRENNERO E 45
VERONA nord
aeroporto
E 70 A4 MILANO–VENEZIA
VERONA sud
400 m
E 45 BRENNERO E 45
VERONA nord
aeroporto
E 45 BRENNERO E 45
VERONA nord
aeroporto
E 70 A4 MILANO–VENEZIA
VERONA sud
900 m
SVINCOLO INTERSEZIONE
A22–A4

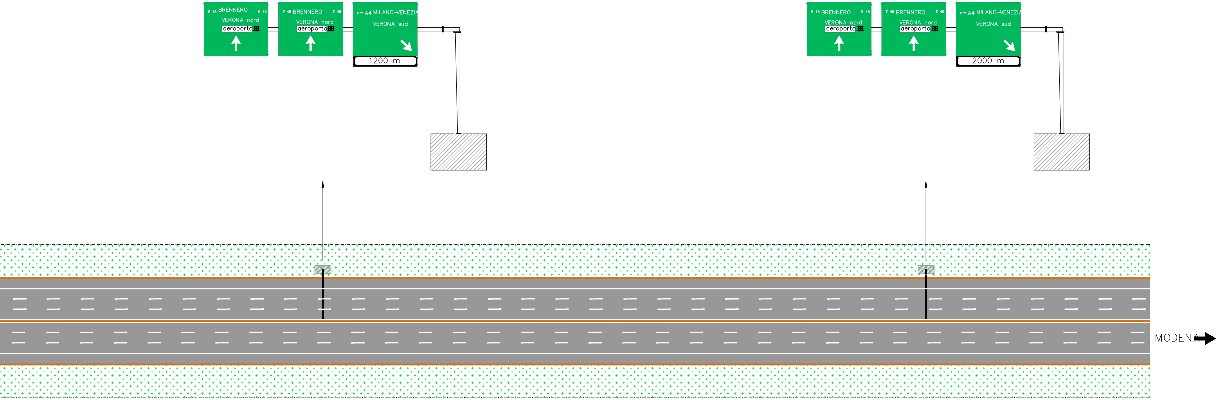
E 45 BRENNERO E 45
VERONA nord
aeroporto
E 45 BRENNERO E 45
VERONA nord
aeroporto
E 70 A4 MILANO–VENEZIA
VERONA sud
1200 m
E 45 BRENNERO E 45
VERONA nord
aeroporto
E 45 BRENNERO E 45
VERONA nord
aeroporto
E 70 A4 MILANO–VENEZIA
VERONA sud
2000 m
MODENA

A1_7_1_1_Preavvisi_A22-A4.dwg

PLOT: 1:1 PENNE: A22_3corsia.ctb

SOCIETA' PER AZIONI AUTOSTRADA DEL BRENNERO – TRENTO

ORDINE DEGLI INGEGNERI DELLA PROV. DI TRENTO
dott.ing. ROBERTO BOSETTI
ISCRIZIONE ALBO N° [illegible]

IL RESPONSABILE DEL PROCEDIMENTO
dott. ing. Roberto Bosetti

autostrada del brennero

PROGETTO DEFINITIVO PER LA REALIZZAZIONE DELLA TERZA CORSIA NEL TRATTO COMPRESO TRA VERONA NORD (KM 223) E L'INTERSEZIONE CON L'AUTOSTRADA A1 (KM 314)

A1	LOTTO 2 - dal km 223+100 al km 230+717
7.1.1.	SEGNALETICA Schema segnaletico dell'intersezione A22-A4 Preavvisi

REVISIONE:	DATA:	DESCRIZIONE:	REDAZIONE:	VERIFICA:	APPROVAZIONE:
0	MAR. 2021	EMISSIONE	P. TRENTINI	A. ANDREIS	C. COSTA

DATA PROGETTO:
LUGLIO 2009

NUMERO PROGETTO:
31/09

DIREZIONE TECNICA GENERALE

IL DIRETTORE TECNICO GENERALE E PROGETTISTA:

ORDINE DEGLI INGEGNERI DELLA PROV. DI BOLZANO
Dott.Ing. CARLO COSTA
Nr. [illegible]
INGENIEURKAMMER DER PROVINZ BOZEN

30 marzo 2021 – 18:01:29