# PLANIMETRIA SCHEMATICA

SCALA 1:500

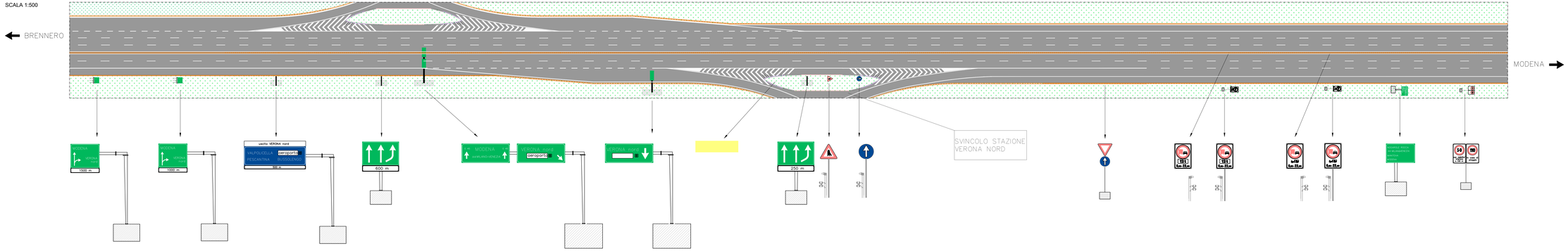
BRENNERO
MODENA
MODENA
VERONA
1500 m
MODENA
VERONA
1000 m
uscita VERONA nord
VALPOLICELLA
aeroporto
FERSINA
BOLZANO
500 m
600 m
A4 MODENA
A4
A4VRLAND-VENEZIA
VERONA nord
aeroporto
VERONA nord
250 m
SVINCOLO STAZIONE
VERONA NORD
50
50
50