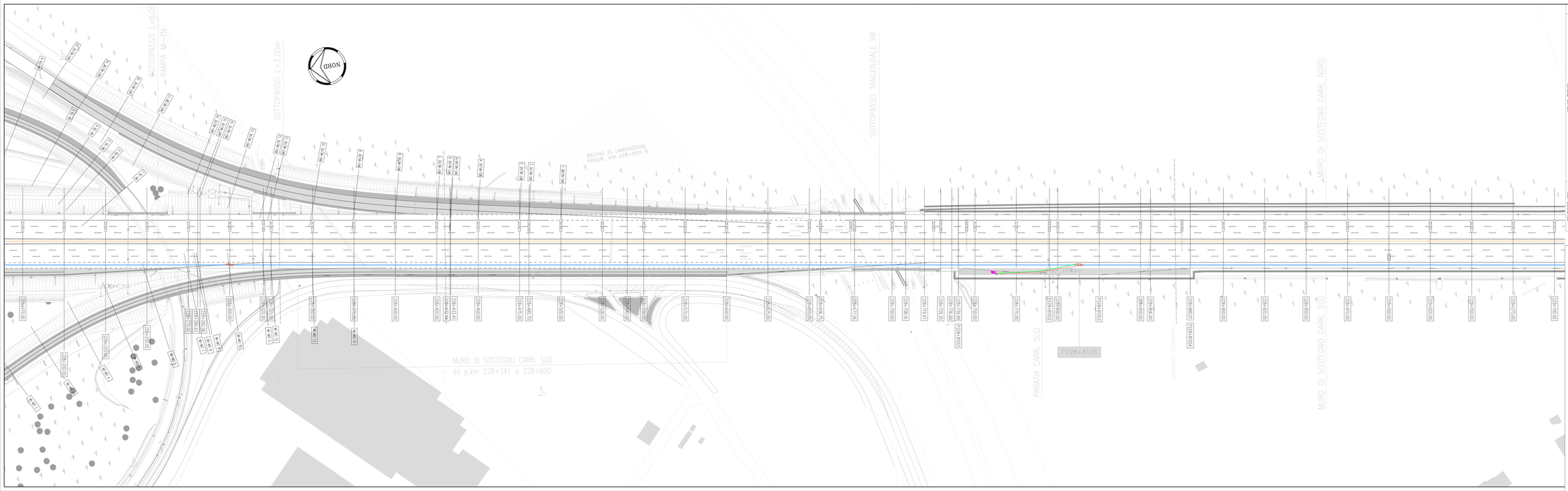

LEGENDA

LOCALE tipo A (PRESSO le STAZIONE)

LOCALE tipo C (PRESSO le PIAZZOLE e RACCORDI)

LOCALE tipo B (PRESSO le AREE di SERVIZIO)

LOCALE tipo D (locale SOLO NEBBIA)

COLONNINE SOS

VOLUMI TECNICI

POZZETTI

POZZETTI DI DORSALE
POZZETTO 50x50
POZZETTO NEBBIA 50x50

TUBAZIONI

TUBAZIONE DORSALE M+MT
TUBAZIONE ANTINEBBIA
COLLEG. PUNTUALE F.O.
COLLEG. PUNTUALE ALIM. M
ATTRAVERSAMENTI SPINGITUBO

SOCIETA' PER AZIONI AUTOSTRADA DEL BRENNERO – TRENTO

ORDINE DEGLI INGEGNERI DELLA PROV. DI TRENTO
dott.ing. ROBERTO BORETTI
INGEGNERE CAPO N° 1697

DIRETTORE DI PROGETTO
Dott. Ing. Roberto Boretti

autostrada del brennero

PROGETTO DEFINITIVO PER LA REALIZZAZIONE DELLA TERZA CORSIA NEL TRATTO COMPRESO TRA VERONA NORD (KM 223) E L'INTERSEZIONE CON L'AUTOSTRADA A1 (KM 314)

A1	LOTTO 2 - dal km 223+100 al km 230+707
9.3.7.	IMPIANTI Planimetrie impianti 1:500 Dal km 228+175 a km 229+100

REVISIONE	DATA	DESCRIZIONE	REDAZIONE	VERIFICA	APPROVAZIONE
	MAR. 2011	EMISSIONE	S. SANTONI	G. BRICCHIARI	C. COSTA

DATA PROGETTO: LUGLIO 2009

NUMERO PROGETTO: 31/09

DIREZIONE TECNICA GENERALE

ORDINE DEGLI INGEGNERI DELLA PROV. DI TRENTO
Dott. Ing. CARLO COSTA
N° 1137
LIBERO PROFESSIONISTA
VIA PRIGIONE VECCHIA
38122 TRENTO (ITALIA)

S. SANTONI - TECNICO GENERALE E PROGETTISTA