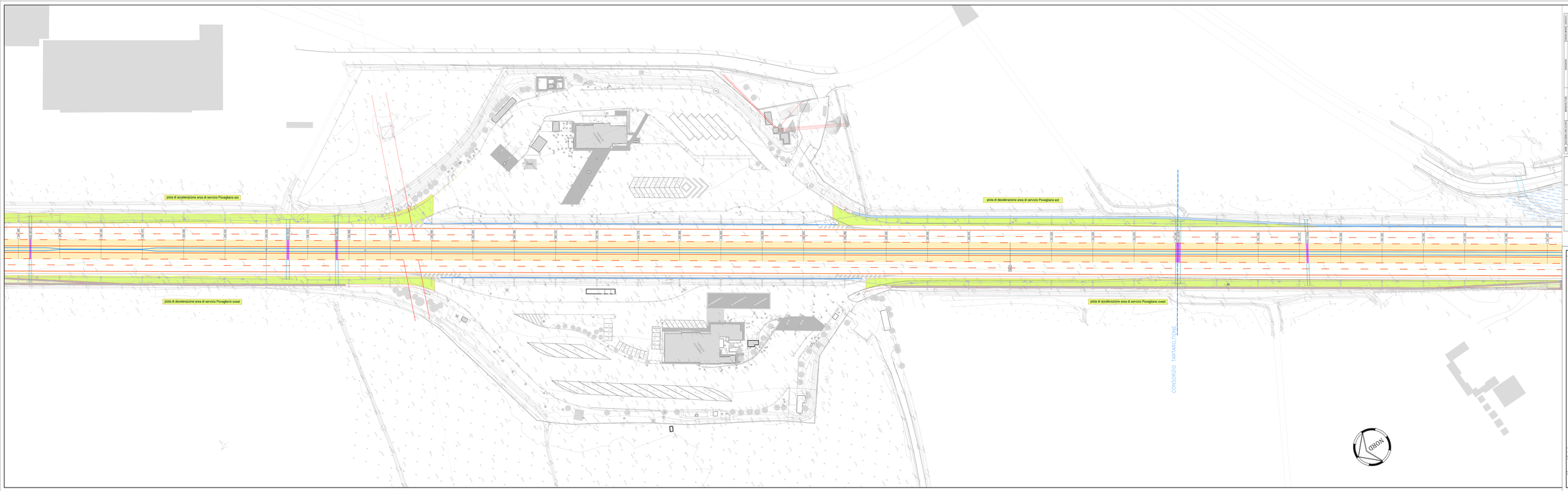

LEGENDA RILIEVO

LEGENDA PROGETTO

SEGNALETICA ORIZZONTALE E SICUREZZA

PAVIDOLE

PARTE

SCHEMA BY-PASS

SOCIETA' PER AZIONI AUTOSTRADA DEL BRENNERO – TRENTO

ORDINE DEGLI INGEGNERI DELLA PROV. DI TRENTO
Dott.Ing. ROBERTO BOSETTI
REGISTRAZIONE ALBO N° 1557

COORDINATORE DEL RILEVAMENTO
Dott. Ing. Roberto Bosetti

autostrada del brennero

PROGETTO DEFINITIVO PER LA REALIZZAZIONE DELLA TERZA CORSIA NEL TRATTO COMPRESO TRA VERONA NORD (KM 223) E L'INTERSEZIONE CON L'AUTOSTRADA A1 (KM 314)

A2	LOTTO 2 - dal km 230+717 a Nogarole Rocca (km 246+185)
3.4.13.	PROGETTO STRADALE Planimetria stato di progetto scala 1:500 Dal km 240+400 al km 241+350

REVISIONE:	DATA:	DESCRIZIONE:	REDAZIONE:	VERIFICA:	APPROVAZIONE:
0	MAR. 2007	EMISSIONE	G. CALDICO	M. TAMANINI	C. COSTA

DATA PROGETTO: LUGLIO 2009

NUMERO PROGETTO: 31/09

DIREZIONE TECNICA GENERALE

IL DIRETTORE TECNICO GENERALE E PROGETTISTA

ORDINE DEGLI INGEGNERI DELLA PROV. DI MILANO
Dott. Ing. CARLO CHITTI
REGISTRAZIONE ALBO N° 19700

COORDINATORE PER LA SICUREZZA IN FASE PROGETTUALE