PIANTA IMPALCATO NUOVO
SCALA 1:200

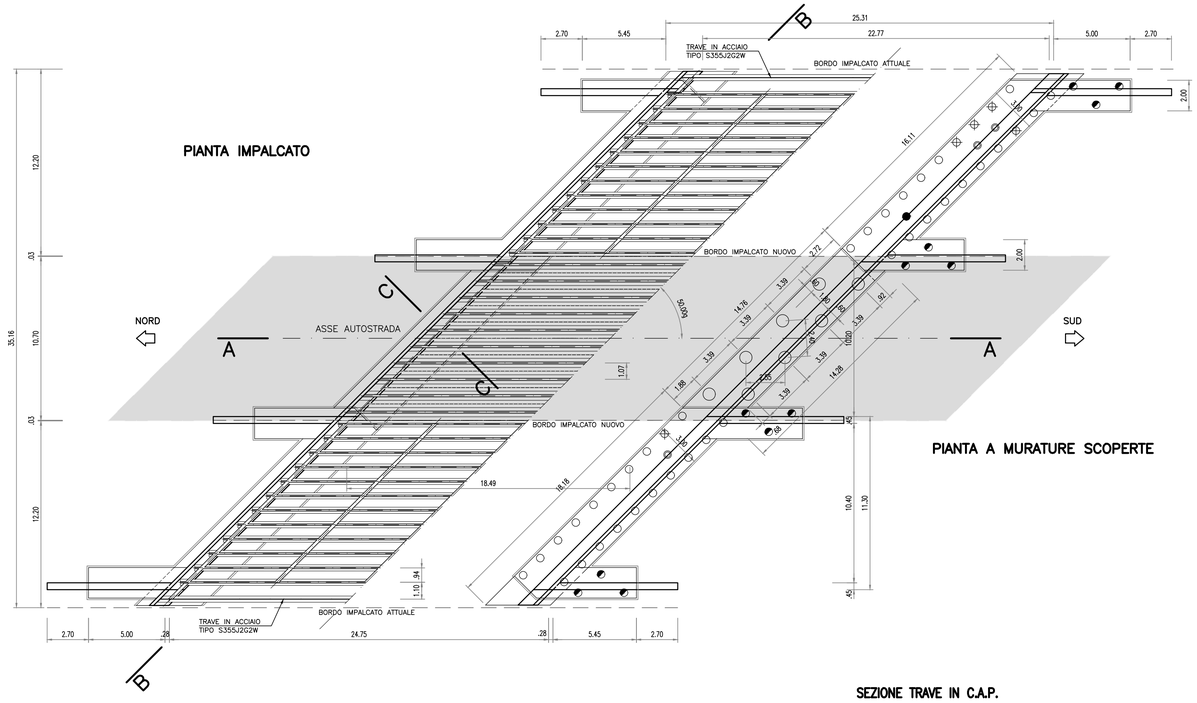

SEZIONE LONGITUDINALE A-A
SCALA 1:100

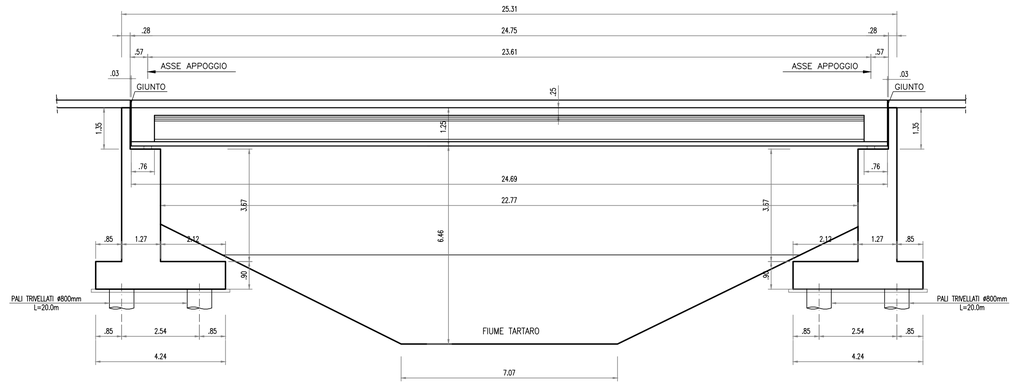

PARTICOLARE APPOGGIO TRAVI: SEZIONE D-D
SCALA 1:20

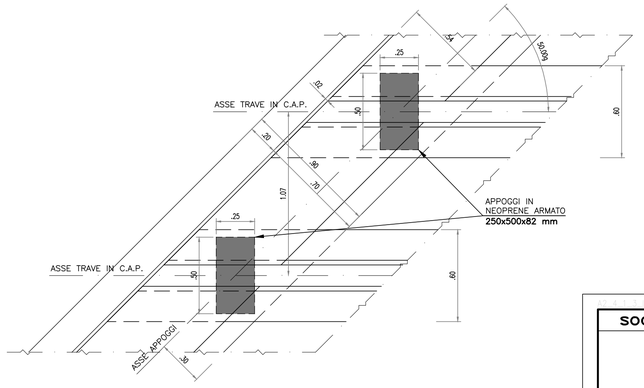

SEZIONE TRAVE IN C.A.P.
SCALA 1:20 (misure in cm)

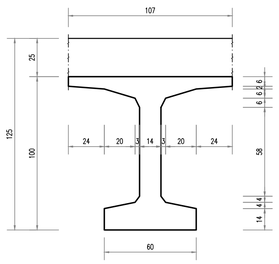

SEZIONE TRASVERSALE B-B (IN RETTO)
SCALA 1:50

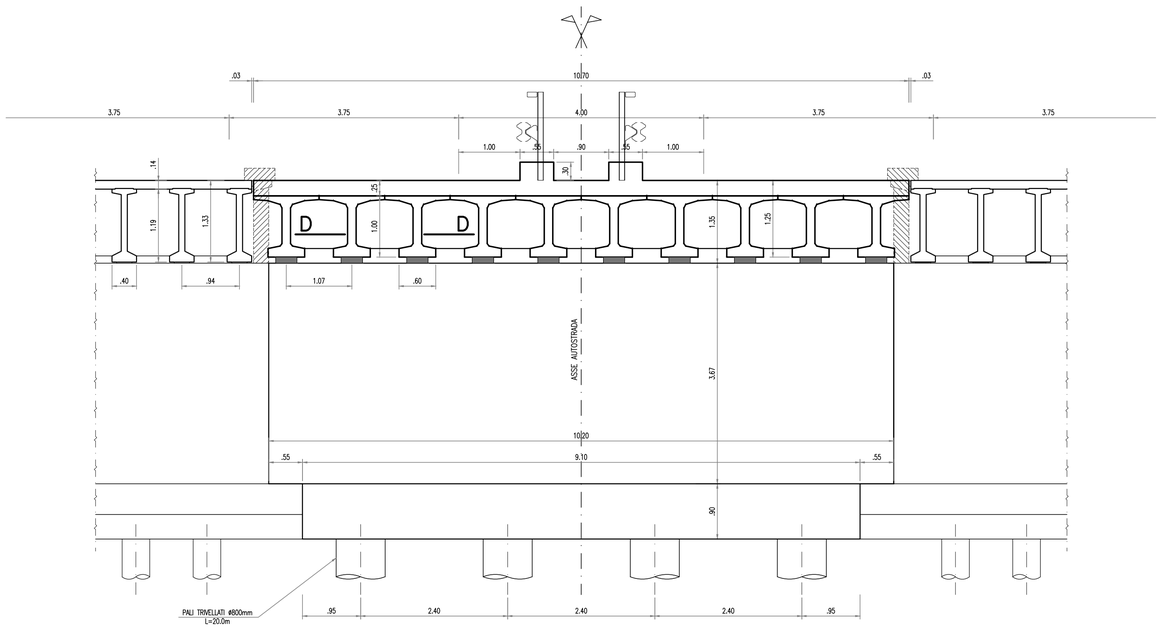

SEZIONE SPALLA C-C
SCALA 1:50

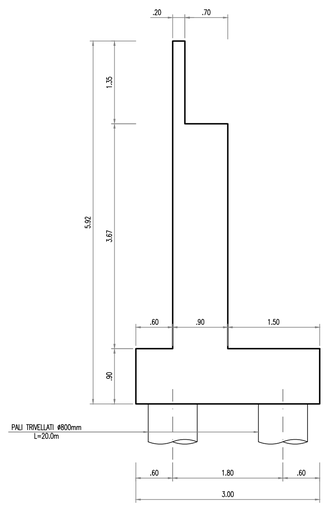

SOCIETA' PER AZIONI AUTOSTRADA DEL BRENNERO – TRENTO

ORDINE DEGLI INGEGNERI DELLA PROV. DI TRENTO
dott.ing. ROBERTO BOSETTI
INSCRIZIONE ALBO N° 1027

IL RESPONSABILE DEL PROCEDIMENTO
dott. ing. Roberto Bosetti

autostrada del brennero

PROGETTO DEFINITIVO PER LA REALIZZAZIONE DELLA TERZA CORSIA NEL TRATTO COMPRESO TRA VERONA NORD (KM 223) E L'INTERSEZIONE CON L'AUTOSTRADA A1 (KM 314)

A2	LOTTO 2 - dal km 230+717 a Nogarole Rocca (km 246+185)
4.1.3.	INTERVENTI SULLE OPERE D'ARTE Ponte sul fiume Tartaro (pr. km 236+161) Intervento di chiusura del varco centrale

REVISIONE:	DATA:	DESCRIZIONE:	REDAZIONE:	VERIFICA:	APPROVAZIONE:
0	MAR. 2021	EMISSIONE	A. TOVAZZI	D. QUATTROCIOCCHI	C. COSTA

DATA PROGETTO: LUGLIO 2009

NUMERO PROGETTO: 31/09

DIREZIONE TECNICA GENERALE

IL DIRETTORE TECNICO GENERALE E PROGETTISTA:
ORDINE DEGLI INGEGNERI DELLA PROV. DI BOLZANO
Dott. Ing. CARLO COSTA
Nr. 891
INGENIEURKAMMER DER PROVINZ BOZEN