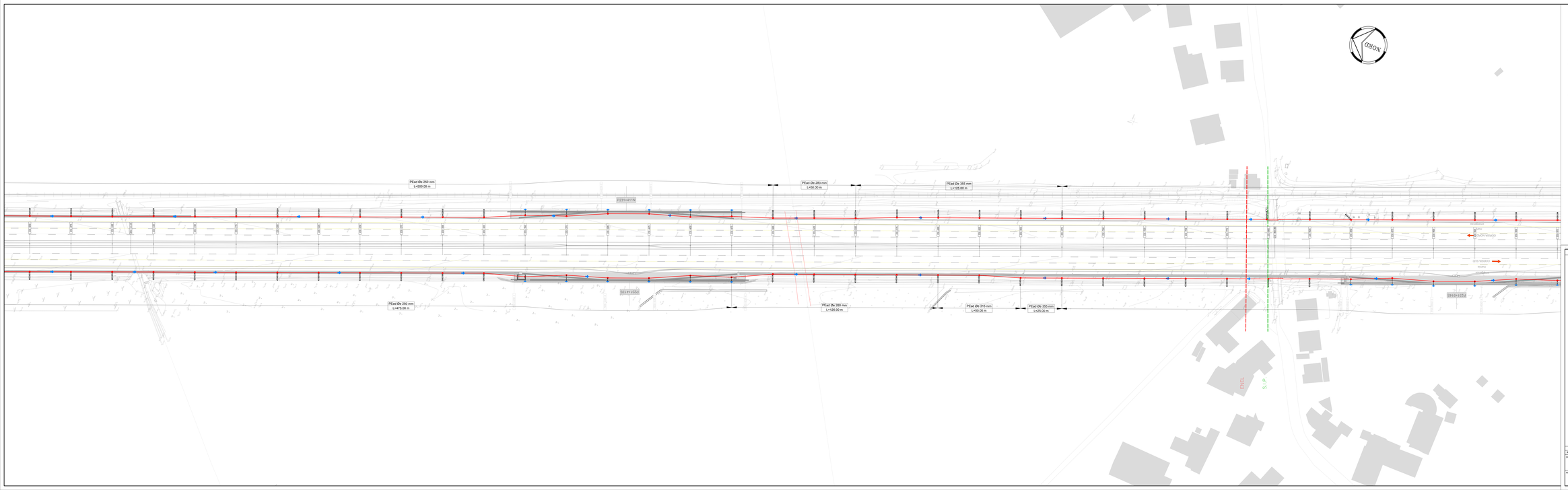

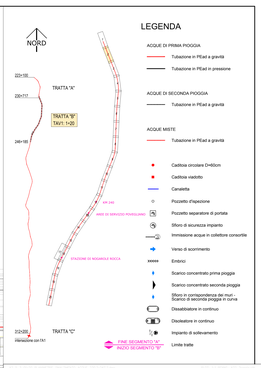

SOCIETA' PER AZIONI AUTOSTRADA DEL BRENNERO – TRENTO

ORDINE DEGLI INGEGNERI DELLA PROV. DI TRENTO
dott.ing. ROBERTO BORETTI
INGEGNERE CAPO N° 1697

RESPONSABILE DEL PROCEDIMENTO
Dott. Ing. Roberto Boretti

autostrada del brennero

PROGETTO DEFINITIVO PER LA REALIZZAZIONE DELLA TERZA CORSIA NEL TRATTO COMPRESO TRA VERONA NORD (KM 223) E L'INTERSEZIONE CON L'AUTOSTRADA A1 (KM 314)

A2	LOTTO 2 - dal km 230+717 a Nogarole Rocca (km 246+185)
5.3.2	RACCOLTA E TRATTAMENTO ACQUE DI PIATTAFORMA Planimetria rete di smaltimento acque scala 1:500 dal km 231+000 al km 232+000

REVISIONE	DATA	DESCRIZIONE	REDAZIONE	VERIFICA	APPROVAZIONE
0	MAR. 2011	EMISSIONE	G. CALZOLI	M. TAMPONI	C. COSTA

DATA PROGETTO: LUGLIO 2009

NUMERO PROGETTO: 31/09

DIREZIONE TECNICA GENERALE

ORDINE DEGLI INGEGNERI DELLA PROV. DI TRENTO
Dott. Ing. CARLO COSTA
N° 1137
LIBERO PROFESSIONISTA
LIBERO PROFESSIONISTA