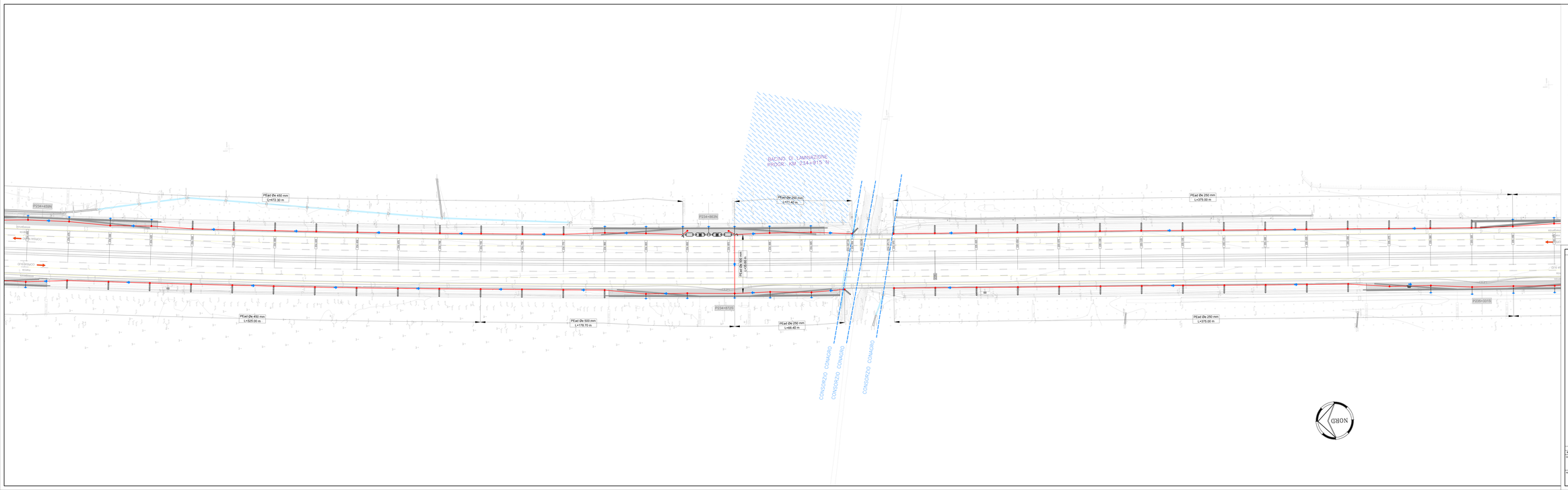

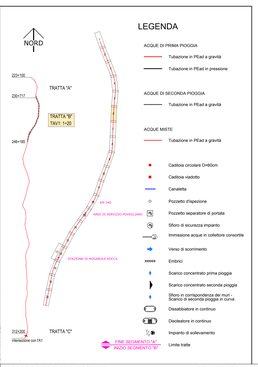

SOCIETA' PER AZIONI AUTOSTRADA DEL BRENNERO – TRENTO

ORDINE DEGLI INGEGNERI DELLA PROV. DI TRENTO
dott.ing. ROBERTO BORETTI
INGEGNERE capo n° 1697

RESPONSABILE DEL PROCEDIMENTO
Dott. Ing. Roberto Boretti

autostrada del brennero

PROGETTO DEFINITIVO PER LA REALIZZAZIONE DELLA TERZA CORSIA NEL TRATTO COMPRESO TRA VERONA NORD (KM 223) E L'INTERSEZIONE CON L'AUTOSTRADA A1 (KM 314)

A2	LOTTO 2 – dal km 230+717 a Nogarole Rocca (km 246+185)
5.3.4	RACCOLTA E TRATTAMENTO ACQUE DI PIATTAFORMA Planimetria rete di smaltimento acque scala 1:500 dal km 234+450 al km 235+400

REVISIONE	DATA	DESCRIZIONE	EMESSIONE	G. CALZOLI	M. TAMPANO	G. COSTA
			REDAZIONE:	VERIFICA:	APPROVAZIONE:	
	MAR. 2011					

DATA PROGETTO: LUGLIO 2009

NUMERO PROGETTO: 31/09

DIREZIONE TECNICA GENERALE

ORDINE DEGLI INGEGNERI DELLA PROV. DI TRENTO
dott. ing. CARLO CURTI
n° 1197
LIBERO PROFESSIONISTA
LIBERA PROFESSIONE INGEGNERE

I. N. SPETTOR. TECNICO GENERALE E PROGETTISTA