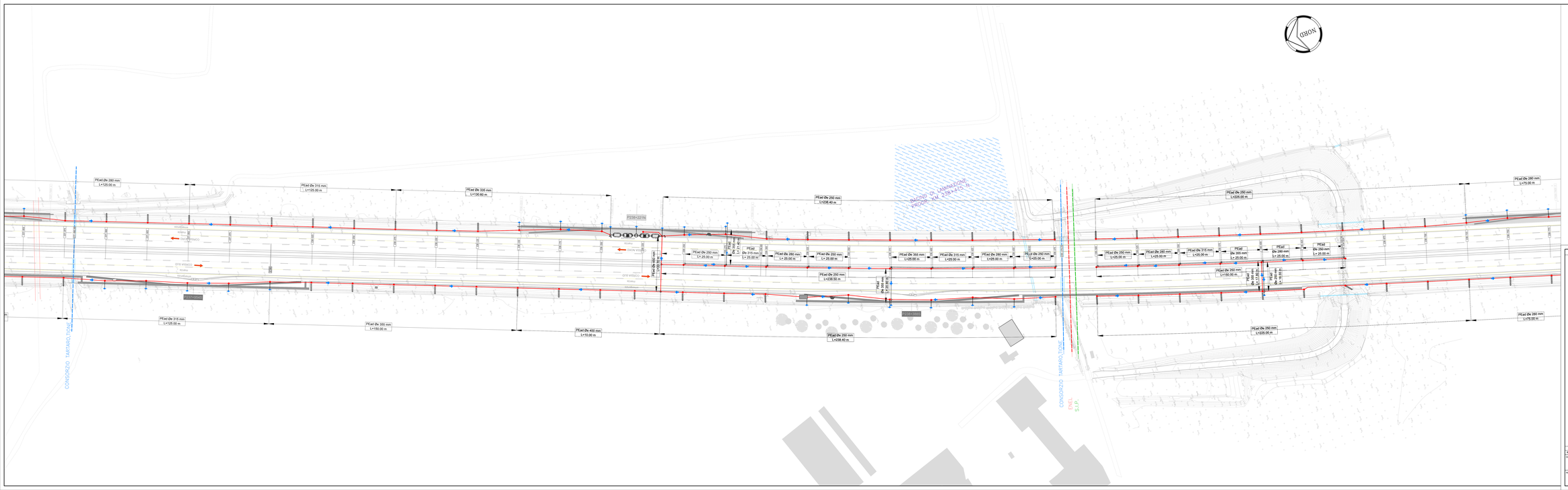


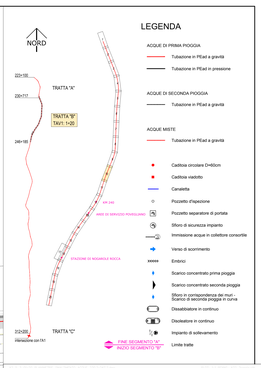


SOCIETA' PER AZIONI AUTOSTRADA DEL BRENNERO – TRENTO

ORDINE DEGLI INGEGNERI DELLA PROV. DI TRENTO
dott.ing. ROBERTO BORETTI
INGEGNERE capo n° 1697

RESPONSABILE DEL PROCEDIMENTO
Dott. Ing. Roberto Boretti

**autostrada del brennero**

# PROGETTO DEFINITIVO PER LA REALIZZAZIONE DELLA TERZA CORSIA NEL TRATTO COMPRESO TRA VERONA NORD (KM 223) E L'INTERSEZIONE CON L'AUTOSTRADA A1 (KM 314)

| | |
|---|---|
| A2 | LOTTO 2 – dal km 230+717 a Nogarole Rocca (km 246+185) |
| 5.3.10. | RACCOLTA E TRATTAMENTO ACQUE DI PIATTAFORMA<br>Planimetria rete di smaltimento acque scala 1:500<br>dal km 237+850 al km 238+800 |

| REVISIONE | DATA | DESCRIZIONE | REDAZIONE | VERIFICA | APPROVAZIONE |
|---|---|---|---|---|---|
| 0 | MAR. 2011 | EMISSIONE | G. DALDOS | M. TAMPANO | C. COSTA |

DATA PROGETTO: LUGLIO 2009

NUMERO PROGETTO: 31/09

DIREZIONE TECNICA GENERALE

DIRIGENTE UFFICIO PROGETTI: Dott. Ing. Roberto Boretti
DIRIGENTE UFFICIO TECNICO: Dott. Ing. CARLO CESTA
DIRIGENTE UFFICIO TECNICO: Dott. Ing. LUIGI PAOLINO MASSIA
DIRIGENTE UFFICIO TECNICO: Dott. Ing. PIETRO MASSIA

I. MOTTER, TECNICI GENERALI E PROGETTISTI