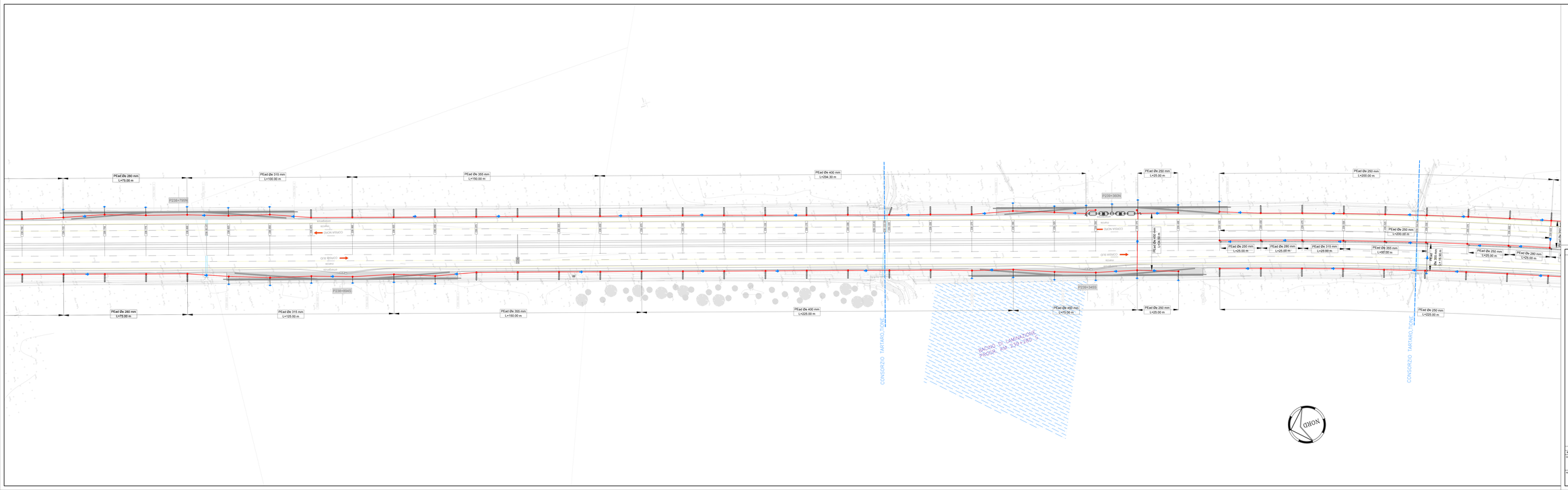

LEGENDA

ACQUE DI PRIMA PIOGGIA

- Tubazione in PEad a gravità
- Tubazione in PEad in pressione

ACQUE DI SECONDA PIOGGIA

- Tubazione in PEad a gravità

ACQUE MISTE

- Tubazione in PEad a gravità

- Cadrosa circolare D=60cm
- Cadrosa viadotto
- Canaletta
- Pozzetto d'ispezione
- Pozzetto separatore di portata
- Sfioro di sicurezza impianto
- Immissione acque in collettore consortile
- Verso di scorrimento
- Embrice
- Scarico concentrato prima pioggia
- Scarico concentrato seconda pioggia
- Sfioro in parallelo/ordinanza dei muri / Scarico di seconda pioggia in curva
- Desabbiatore in continuo
- Deviatoire in continuo
- Impianto di sollevamento
- Limite tratte
- LINE REGIMENTO "A" / INIZIO DI CARATTERE "B"

SOCIETA' PER AZIONI AUTOSTRADA DEL BRENNERO – TRENTO

ORDINE DEGLI INGEGNERI DELLA PROV. DI TRENTO
dott.ing. ROBERTO BORETTI
INGEGNERE CAPO N° 1697

RESPONSABILE DEL PROCEDIMENTO
Dott. Ing. Roberto Boretti

autostrada del brennero

PROGETTO DEFINITIVO PER LA REALIZZAZIONE DELLA TERZA CORSIA NEL TRATTO COMPRESO TRA VERONA NORD (KM 223) E L'INTERSEZIONE CON L'AUTOSTRADA A1 (KM 314)

A2	LOTTO 2 – dal km 230+717 a Nogarole Rocca (km 246+185)
5.3.11.	RACCOLTA E TRATTAMENTO ACQUE DI PIATTAFORMA Planimetria rete di smaltimento acque scala 1:500 dal km 238+700 al km 239+650

REVISIONE	DATA	DESCRIZIONE	REDAZIONE	VERIFICA	APPROVAZIONE
0	MAR. 2011	EMISSIONE	G. CALZOLI	M. TAMPANO	C. COSTA

DATA PROGETTO: LUGLIO 2009

NUMERO PROGETTO: 31/09

DIREZIONE TECNICA GENERALE

ORDINE DEGLI INGEGNERI DELLA PROV. DI TRENTO
Dott. Ing. CARLO COSTA
N° 1137
LIBERO PROFESSIONISTA
LIBERO PROFESSIONISTA

I. S. INFOTRA - TECNICO GENERALE E PROGETTISTA