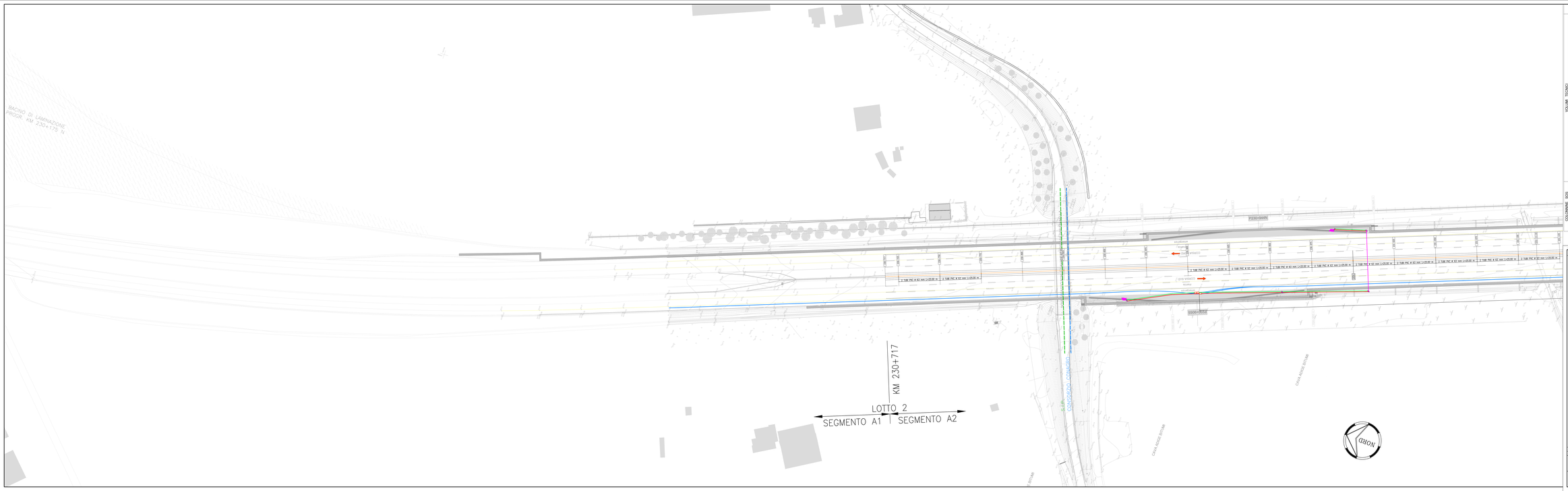

LEGENDA

VOLUMI TECNICI

LOCALE tipo A (PRESSO le STAZIONI)

LOCALE tipo C (PRESSO le PIAZZOLE e RACCORDI)

LOCALE tipo B (PRESSO le AREE di SERVIZIO)

LOCALE tipo D (locale SOLO NEBBIA)

COLONNINE SOS

POZZETTI

- POZZETTI di DORSALE
- POZZETTO 50x50
- POZZETTO NEBBIA 50x50

TUBAZIONI

- TUBAZIONE DORSALE M-MC
- TUBAZIONE ANTINEBBIA
- COLLEG. PUNTUALE F.O.
- COLLEG. PUNTUALE ALIM. M
- ATTRAVERSAMENTI SPINGITUBO

SOCIETA' PER AZIONI AUTOSTRADA DEL BRENNERO – TRENTO

ORDINE DEGLI INGEGNERI DELLA PROV. DI TRENTO
dott.ing. ROBERTO BORETTI
INGEGNERE capo n° 1697

RESPONSABILE DEL PROCEDIMENTO
Dott. ing. Roberto Boretti

autostrada del brennero

PROGETTO DEFINITIVO PER LA REALIZZAZIONE DELLA TERZA CORSIA NEL TRATTO COMPRESO TRA VERONA NORD (KM 223) E L'INTERSEZIONE CON L'AUTOSTRADA A1 (KM 314)

A2	LOTTO 2 – dal km 230+717 a Nogarole Rocca (km 246+185)
11.3.1.	IMPIANTI Planimetria impianti scala 1:500 Dal km 230+200 al km 231+100

REVISIONE	DATA	DESCRIZIONE	REDAZIONE	VERIFICA	APPROVAZIONE
1	MAR. 2011	EMISSIONE	S. SANTON	D. BROGGIANI	C. COSTA

DATA PROGETTO: LUGLIO 2009

NUMERO PROGETTO: 31/09

DIREZIONE TECNICA GENERALE

ORDINE DEGLI INGEGNERI DELLA PROV. DI TRENTO
Dott. Ing. CARLO COSTA
n° 1137
ORDINE DEGLI INGEGNERI DELLA PROV. DI VICENZA
n° 1129