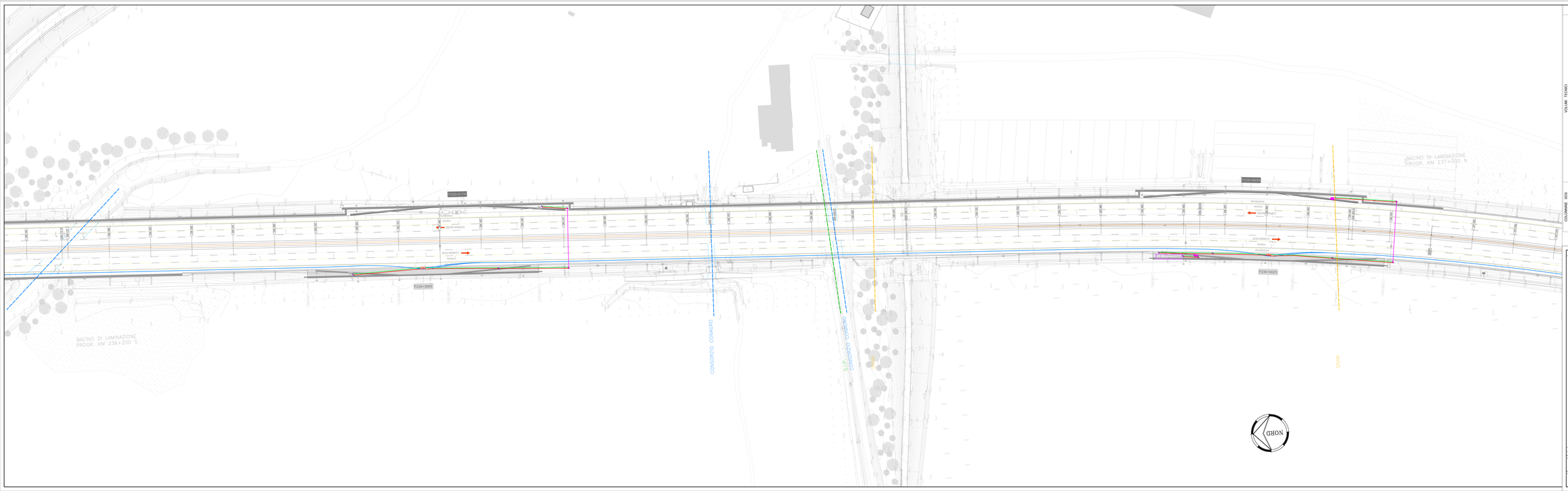

LEGENDA

VOLUMI TECNICI

LOCALE tipo A (PRESSO le STAZIONI)

LOCALE tipo C (PRESSO le PIAZZOLE e RACCORDI)

LOCALE tipo B (PRESSO le AREE di SERVIZIO)

LOCALE tipo D (locale SOLO NEBBIA)

COLONNINE SOS

POZZETTI

POZZETTI DI DORSALE
POZZETTO 50x50
POZZETTO NEBBIA 50x50

TUBAZIONI

TUBAZIONE DORSALE bt-MT
TUBAZIONE ANTINEBBIA
COLLEG. PUNTUALE F.O.
COLLEG. PUNTUALE ALIM. M
ATTRAVERSAMENTI SPINGITUBO

SOCIETA' PER AZIONI AUTOSTRADA DEL BRENNERO – TRENTO

ORDINE DEGLI INGEGNERI DELLA PROV. DI TRENTO
Dott.Ing. ROBERTO BOSETTI
INGEGNERE CAPO N° 1557

DIRETTORE DEL RILEVAMENTO
Dott. Ing. Roberto Bosetti

autostrada del brennero

PROGETTO DEFINITIVO PER LA REALIZZAZIONE DELLA TERZA CORSIA NEL TRATTO COMPRESO TRA VERONA NORD (KM 223) E L'INTERSEZIONE CON L'AUTOSTRADA A1 (KM 314)

A2	LOTTO 2 - dal km 230+717 a Nogarole Rocca (km 246+185)
11.3.8.	IMPIANTI Planimetria impianti scala 1:500 Dal km 236+750 al km 237+100

REVISIONE:	DATA:	DESCRIZIONE:	REDAZIONE:	VERIFICA:	APPROVAZIONE:
0	MAR. 2007	EMISSIONE	S. SIMIONI	G. BROGGIPPM	C. COSTA

DATA PROGETTO: LUGLIO 2009

NUMERO PROGETTO: 31/09

DIREZIONE TECNICA GENERALE

L'ORDINE DEGLI INGEGNERI DELLA PROV. DI MILANO
Dott. Ing. CARLO COSTA
N° 14000
L'ORDINE DEGLI INGEGNERI DELLA PROV. DI TRENTO
LIBERI PROFESSIONISTI