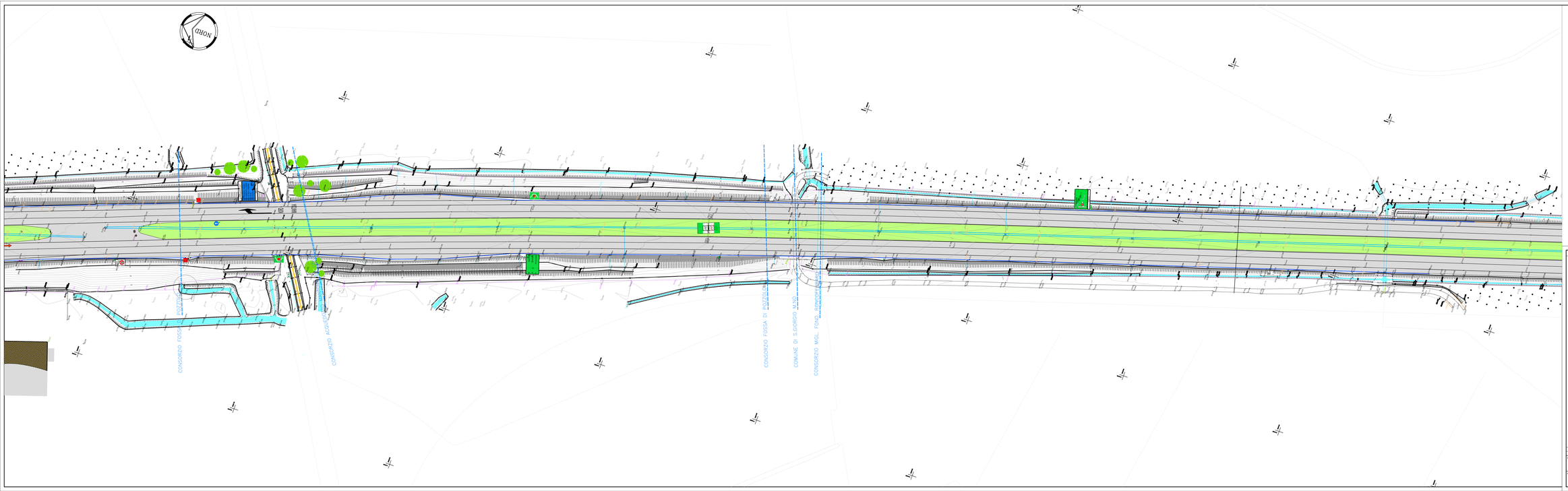

LEGENDA RILIEVO

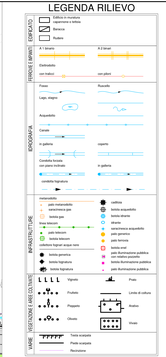

SOCIETA' PER AZIONI AUTOSTRADA DEL BRENNERO – TRENTO

ORDINE DEGLI INGEGNERI DELLA PROV. DI TRENTO
dott.ing. ROBERTO BOSETTI
INGEGNERE CAPO DI 1ASP

DIRETTORE DI PROGETTO
dott. ing. Roberto Bosetti

autostrada del brennero

PROGETTO DEFINITIVO PER LA REALIZZAZIONE DELLA TERZA CORSIA NEL TRATTO COMPRESO TRA VERONA NORD (KM 223) E L'INTERSEZIONE CON L'AUTOSTRADA A1 (KM 314)

B	LOTTO 3 – da Nogarole Rocca (km 246+165) a Campogalliano (km 312+200)
3.3.15.	PROGETTO STRADALE Planimetria stato di fatto scala 1:500 Dal km 256+550 al km 257+500

REVISIONE:	DATA:	DESCRIZIONE:	REDAZIONE:	VERIFICA:	APPROVAZIONE:
0	MAR. 2007	EMISSIONE			C. COSTA

DATA PROGETTO: LUGLIO 2009

NUMERO PROGETTO: 31/08

DIREZIONE TECNICA GENERALE

I METRI SONO ENNE I PRESTA

ORDINE DEGLI INGEGNERI DELLA PROV. DI BOLZANO
dott. ing. CARLO CRETTI
INGEGNERE CAPO

ARCHITETTURA AMBIENTE LAVORI PUBBLICI