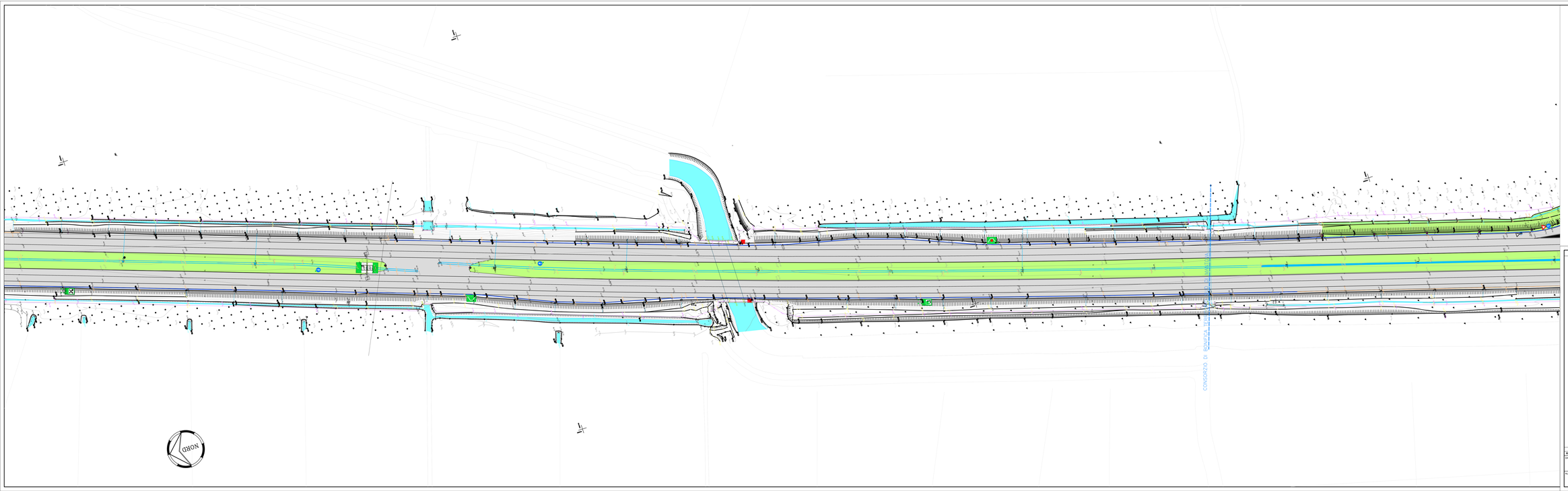

LEGENDA RILIEVO

SOCIETA' PER AZIONI AUTOSTRADA DEL BRENNERO – TRENTO

ORDINE DEGLI INGEGNERI DELLA PROV. DI TRENTO
dott.ing. ROBERTO BOSETTI
INGEGNERE CAPO DI 1ª CLASSE

DIRETTORE DEL PROGETTO
dott. ing. Roberto Bosetti

autostrada del brennero

PROGETTO DEFINITIVO PER LA REALIZZAZIONE DELLA TERZA CORSIA NEL TRATTO COMPRESO TRA VERONA NORD (KM 223) E L'INTERSEZIONE CON L'AUTOSTRADA A1 (KM 314)

B	LOTTO 3 – da Rogeredo Rocca (km 266+165) a Campogallliano (km 312+200)
3.3.28.	PROGETTO STRADALE Planimetria stato di fatto scala 1:500 Dal km 266+750 al km 267+700

REVISIONE:	DATA:	DESCRIZIONE:	REDAZIONE:	VERIFICA:	APPROVAZIONE:
0	MAR. 2007	EMISSIONE	G.BERNESKI	R. BORTOLOTTI	C. COSTA

DATA PROGETTO: LUGLIO 2009

NUMERO PROGETTO: 31/09

DIREZIONE TECNICA GENERALE

ORDINE DEGLI INGEGNERI DELLA PROV. DI MILANO
dott. ing. CARLO CESTA
INGEGNERE CAPO
DIRETTORE DEL SERVIZIO
LOTTO 3 – TERZA CORSIA