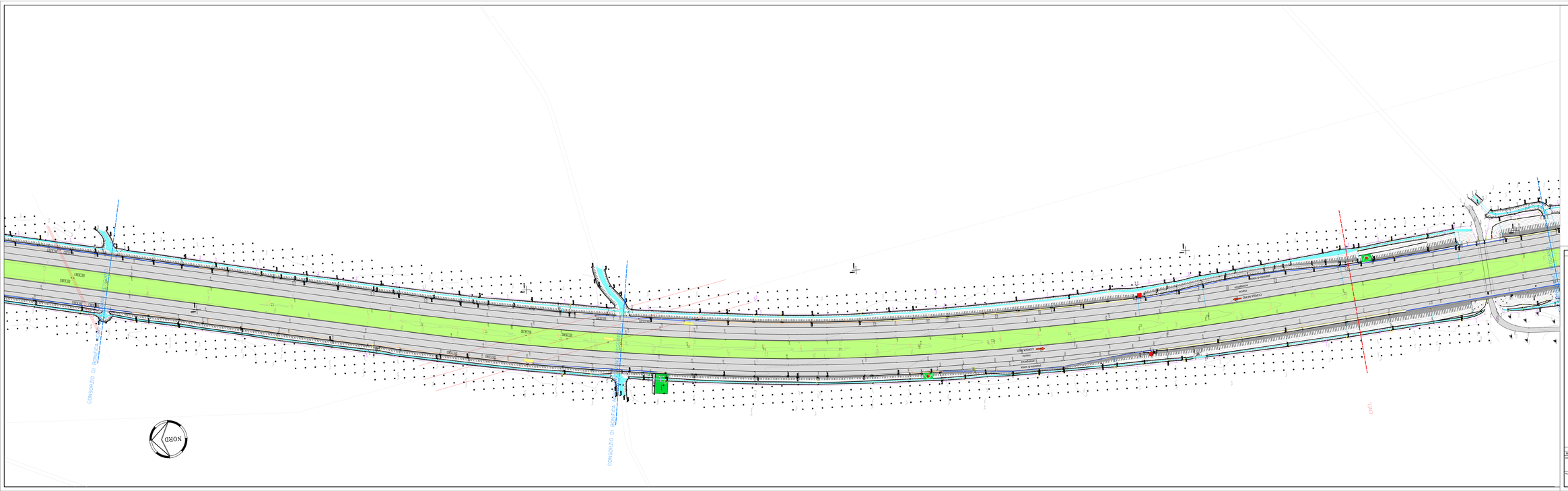

LEGENDA RILIEVO

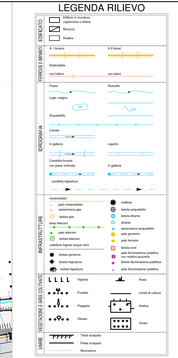

SOCIETA' PER AZIONI AUTOSTRADA DEL BRENNERO – TRENTO

ORDINE DEGLI INGEGNERI DELLA PROV. DI TRENTO
dott.ing. ROBERTO BOSETTI
INGEGNERE CAPO DI 1ª CLASSE

DIRETTORE DI PROGETTO
dott. ing. Roberto Bosetti

autostrada del brennero

PROGETTO DEFINITIVO PER LA REALIZZAZIONE DELLA TERZA CORSIA NEL TRATTO COMPRESO TRA VERONA NORD (KM 223) E L'INTERSEZIONE CON L'AUTOSTRADA A1 (KM 314)

B	LOTTO 3 – da Regerolo Ricca (km 246+185) a Campogalliano (km 312+200)
3.3.38	PROGETTO STRADALE Planimetria stato di fatto scala 1:500 Dal km 274+650 al km 275+600

REVISIONE:	DATA:	DESCRIZIONE:	REDAZIONE:	VERIFICA:	APPROVAZIONE:
0	MAR. 2007	EMISSIONE	G.BERNESA	R. BORTOLOTTI	C. COSTA

DATA PROGETTO: LUGLIO 2009

NUMERO PROGETTO: 31/09

DIREZIONE TECNICA GENERALE

I MOTORI SONO BENNI I PRESTITI

ORDINE DEGLI INGEGNERI DELLA PROV. DI MILANO
dott. ing. CARLO CRETI
INGEGNERE CAPO
DIRETTORE DEL DIPARTIMENTO
LAV. PROGRAM. ESERCIZIO