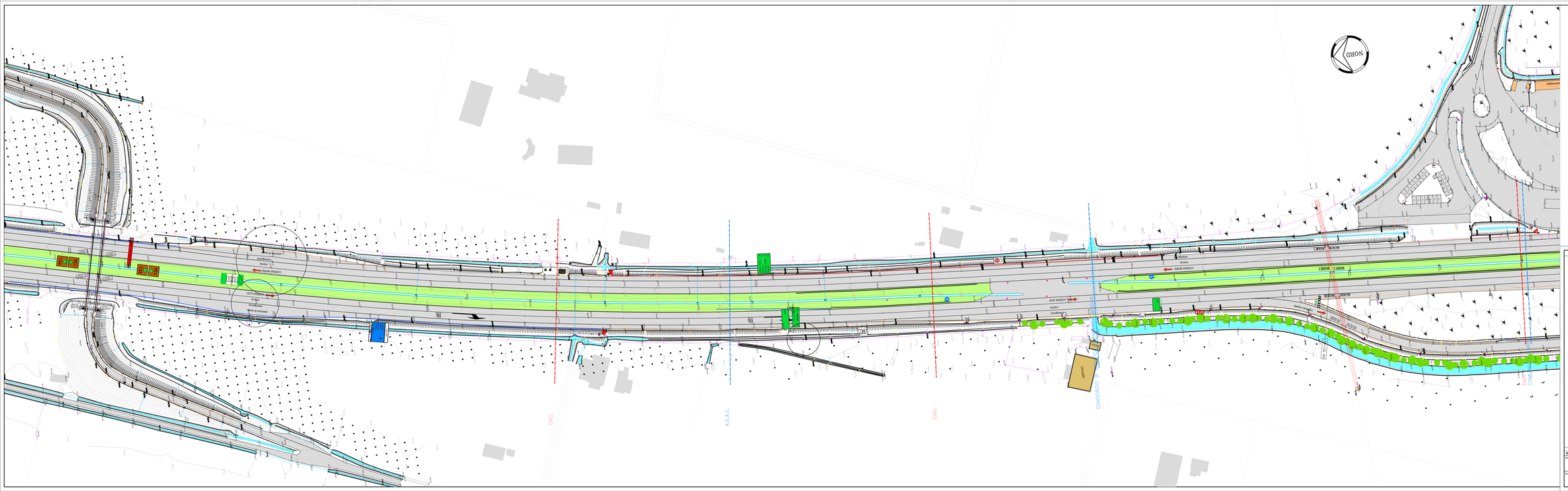

LEGENDA RILIEVO

SOCIETA' PER AZIONI AUTOSTRADA DEL BRENNERO — TRENTO

ORDINE DEGLI INGEGNERI DELLA PROV. DI TRENTO
dott.ing. ROBERTO BOSETTI
INGEGNERE CLASS IV - SEZ. A
1997

DIRETTORE DEL RILEVAMENTO
dott. ing. Roberto Bosetti

autostrada del brennero

PROGETTO DEFINITIVO PER LA REALIZZAZIONE DELLA TERZA CORSIA NEL TRATTO COMPRESO TRA VERONA NORD (KM 223) E L'INTERSEZIONE CON L'AUTOSTRADA A1 (KM 314)

B	LOTTO 3 - da Nogarole Rocca (km 246+185) a Campogalliano (km 312+200)
3.3.71.	PROGETTO STRADALE Planimetria stato di fatto scala 1:500 Dal km 300+850 al km 301+600

REVISIONE:	DATA:	DESCRIZIONE:	REDAZIONE:	VERIFICA:	APPROVAZIONE:
0	MAR. 2007	EMISSIONE	L.BERNEWA	R. BORTOLOTTI	C. COSTA

DATA PROGETTO: LUGLIO 2009

NUMERO PROGETTO: 31/09

DIREZIONE TECNICA GENERALE

ORDINE DEGLI INGEGNERI DELLA PROV. DI MILANO
dott. ing. CARLO CHITTI
1973
CONTROLLO PRODOTTO
CAD PROGETTO

L'ANTICHE SIMS BARILI I PRESTITO