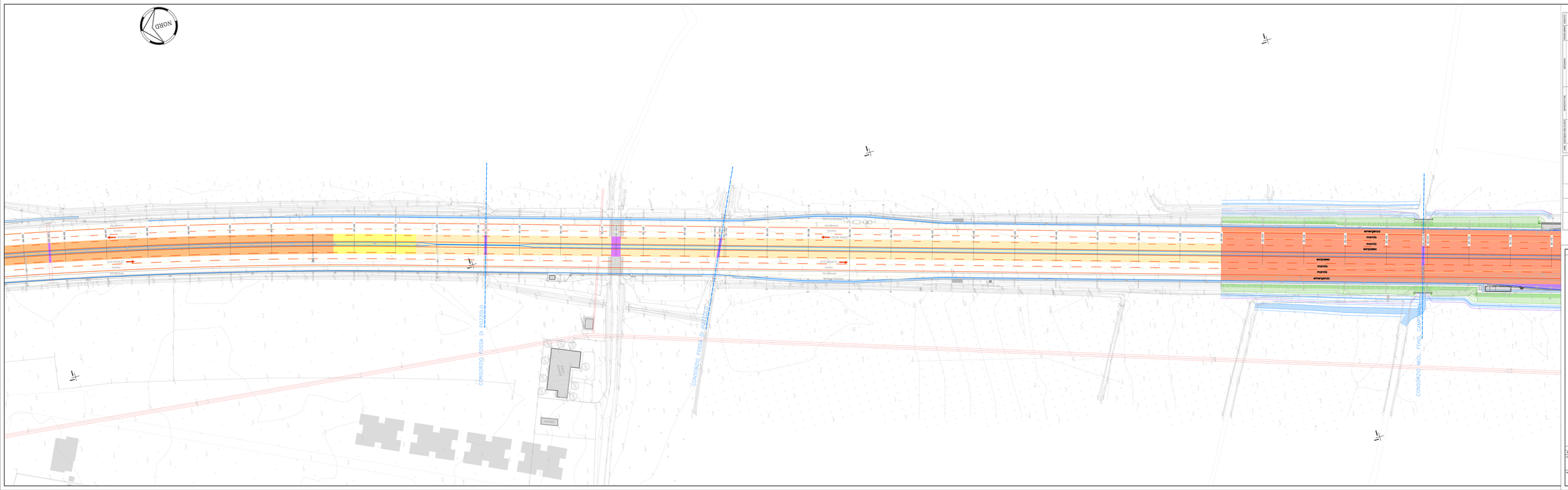


LEGENDA RILIEVO

LEGENDA PROGETTO

SEGNALETICA ORIZZONTALE E SICURVIA

PIAZZALE

PISTE

SCHEMA DI PASS

SOCIETA' PER AZIONI AUTOSTRADA DEL BRENNERO – TRENTO

ORDINE DEGLI INGEGNERI DELLA PROV. DI TRENTO
dott.ing. ROBERTO BORETTI
INGEGNERE capo n° 1437

IL DIRIGENTE DEL PROGETTO
Dott. Ing. Roberto Boretti

# autostrada del brennero

PROGETTO DEFINITIVO PER LA REALIZZAZIONE DELLA TERZA CORSIA NEL TRATTO COMPRESO TRA VERONA NORD (KM 223) E L'INTERSEZIONE CON L'AUTOSTRADA A1 (KM 314)

| | |
|---|---|
| B | LOTTO 3 - da Nogarole Rocca (km 246+165) a Campogalliano (km 312+200) |
| 3.4.20. | PROGETTO STRADALE<br>Planimetria stato di progetto scala 1:500<br>Dal km 260+800 al km 261+750 |

| REVISIONE | DATA | DESCRIZIONE | REDAZIONE | VERIFICA | APPROVAZIONE |
|---|---|---|---|---|---|
| 0 | MAR. 2011 | EMISSIONE | C. BERREMA | R. BORTOLOTTI | C. COSTA |

IL DIRETTORE TECNICO GENERALE E PROGETTISTA

DATA PROGETTO: LUGLIO 2009

NUMERO PROGETTO: 31/09

DIREZIONE TECNICA GENERALE

ORDINE DEGLI INGEGNERI DELLA PROVINCIA DI TRENTO
Prof. Ing. CARLO COSTA
n° 1437
LIBERO PROFESSIONISTA
LIBERA PROFESSIONE INGEGNERE