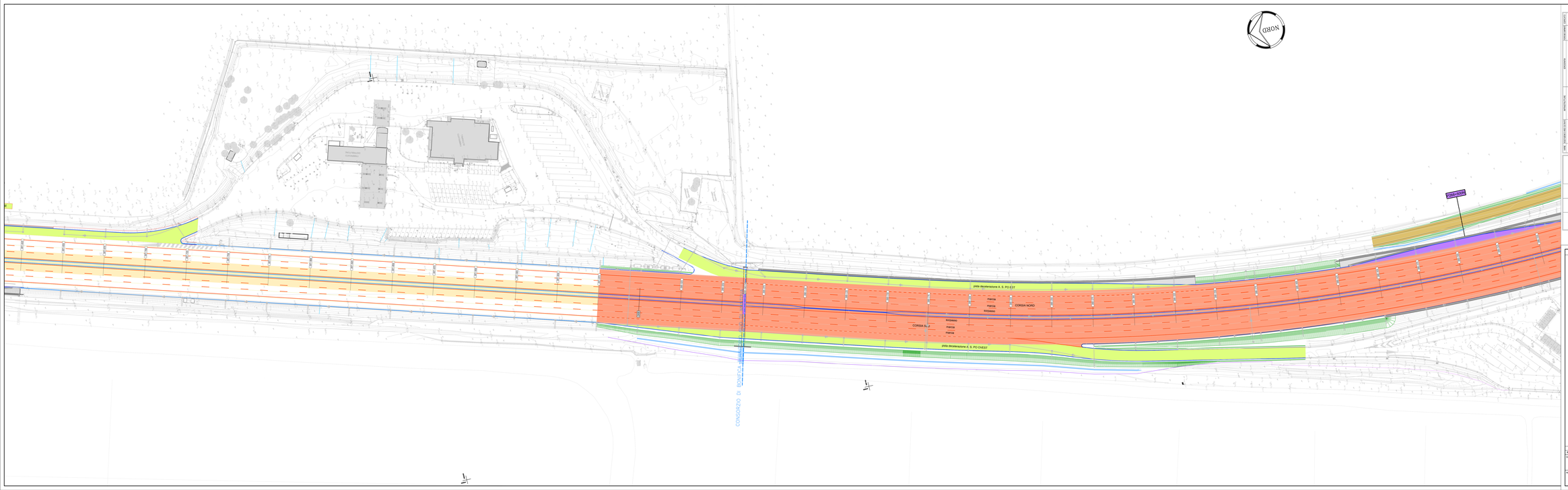

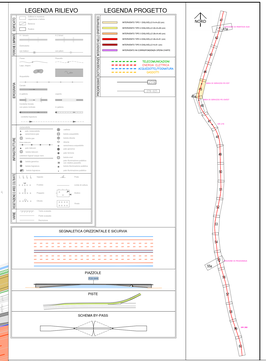

SOCIETA' PER AZIONI AUTOSTRADA DEL BRENNERO – TRENTO

ORDINE DEGLI INGEGNERI DELLA PROV. DI TRENTO
dott.ing. ROBERTO BOSETTI
INGEGNERE civile N° 1037

IL DIRIGENTE DEL PROGRAMMA
Dott. Ing. Roberto Bosetti

autostrada del brennero

PROGETTO DEFINITIVO PER LA REALIZZAZIONE DELLA TERZA CORSIA NEL TRATTO COMPRESO TRA VERONA NORD (KM 223) E L'INTERSEZIONE CON L'AUTOSTRADA A1 (KM 314)

B	LOTTO 3 - da Nogarole Rocca (km 246+165) a Campogalliano (km 312+200)
3.4.29.	PROGETTO STRADALE Planimetria stato di progetto scala 1:500 Dal km 287+650 al km 288+550

REVISIONE	DATA	DESCRIZIONE	REDAZIONE	VERIFICA	APPROVAZIONE
0	MAR. 2011	EMISSIONE	C. BERREPA	R. BORTOLOTTI	C. COSTA

DATA PROGETTO: LUGLIO 2009

NUMERO PROGETTO: 31/09

DIREZIONE TECNICA GENERALE

ORDINE DEGLI INGEGNERI DELLA PROV. DI TRENTO
Prof. Ing. CARLO COSTA
N° 1037
LIBERO PROFESSIONISTA
LIBERA PROFESSIONE INGEGNERE

I. A. SPOTTAR TECNICO GENERALE E PROGETTISTA