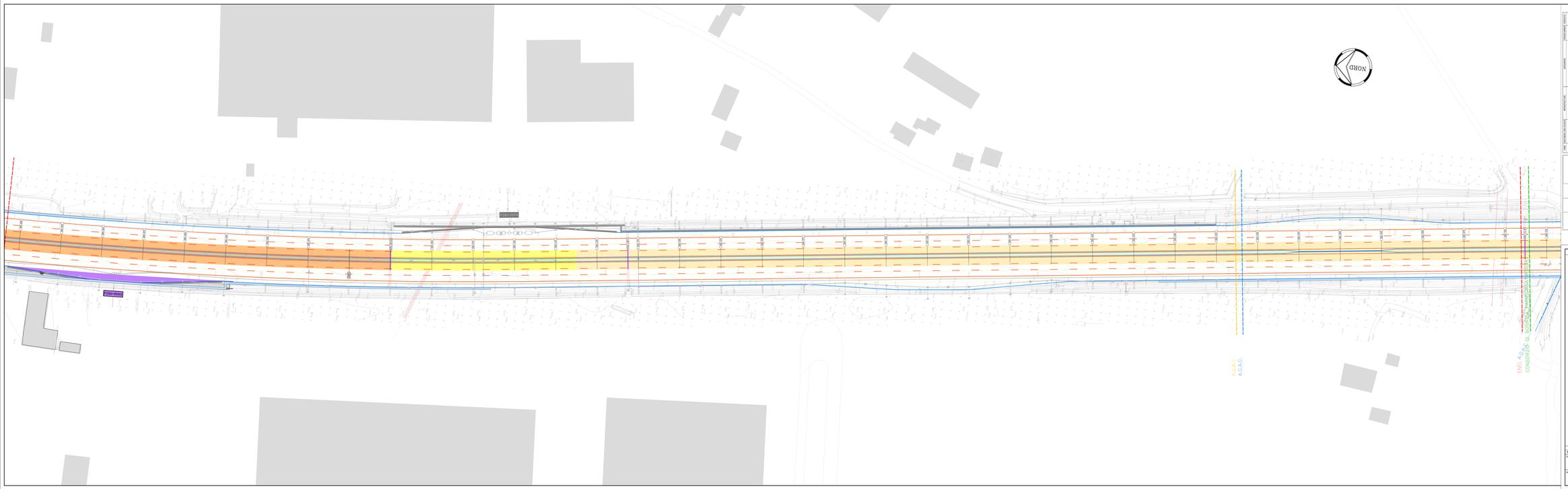

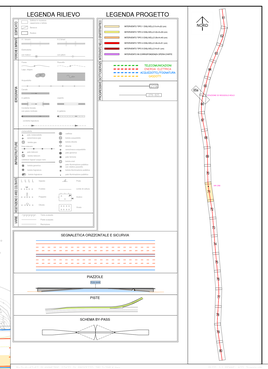

SOCIETA' PER AZIONI AUTOSTRADA DEL BRENNERO – TRENTO

ORDINE DEGLI INGEGNERI DELLA PROV. DI TRENTO
dott.ing. ROBERTO BORETTI
INGEGNERE capo n° 1697

RESPONSABILE DEL PROCEDIMENTO
Dott. Ing. Roberto Boretti

autostrada del brennero

PROGETTO DEFINITIVO PER LA REALIZZAZIONE DELLA TERZA CORSIA NEL TRATTO COMPRESO TRA VERONA NORD (KM 223) E L'INTERSEZIONE CON L'AUTOSTRADA A1 (KM 314)

B	LOTTO 3 - da Nogarole Rocca (km 246+185) a Campogalliano (km 312+200)
3.4.5B.	PROGETTO STRADALE Planimetria stato di progetto scala 1:500 Dal km 289+800 al km 290+750

REVISIONE	DATA	DESCRIZIONE	EMISSIONE	C. BERREPA	R. BORTOLOTTI	C. COSTA
			REDAZIONE	VERIFICA	APPROVAZIONE	

DATA PROGETTO: LUGLIO 2009

NUMERO PROGETTO: 31/09

DIREZIONE TECNICA GENERALE

IL DIRETTORE TECNICO GENERALE E PROGETTISTA

ORDINE DEGLI INGEGNERI DELLA PROV. DI TRENTO
Dott. Ing. CARLO ZOTTA
n° 997
LIBERO PROFESSIONISTA
VIA PRIGIONE VECCHIA
38122 TRENTO (TN)