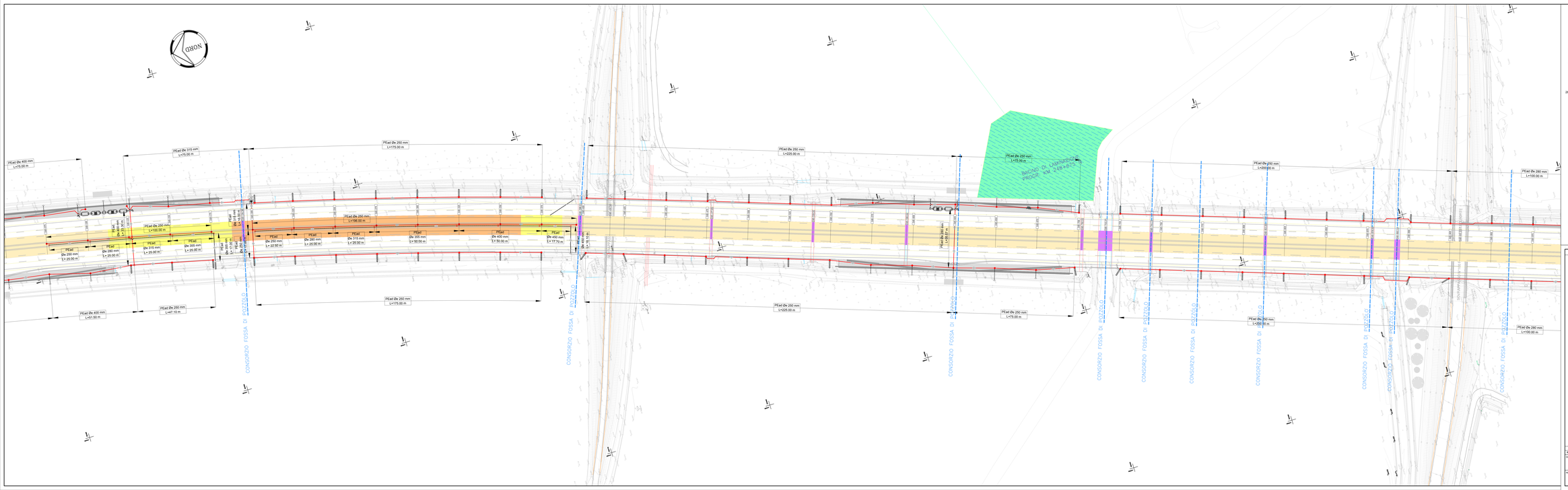


## LEGENDA

ACQUE DI PRIMA PIOGGIA
- Tubazione in PEad a gravità
- Tubazione in PEad in pressione

ACQUE DI SECONDA PIOGGIA
- Tubazione in PEad a gravità

ACQUE MISTE
- Tubazione in PEad a gravità

- Cadditoia circolare D=60cm
- Cadditoia viadotto
- Canaletta
- Pozzetto d'ispezione
- Pozzetto separatore di portata
- Sfioro di sicurezza impianto
- Immissione acque in collettore consortile
- Verso di scorrimento
- Entrpiù
- Scarico concentrato prima pioggia
- Scarico concentrato seconda pioggia
- Sfioro in corrispondenza dei muri Scarico di seconda pioggia in curva
- Disoleatatore in continuo
- Disoleatore in continuo
- Impianto di sollevamento

**SOCIETA' PER AZIONI AUTOSTRADA DEL BRENNERO – TRENTO**

ORDINE DEGLI INGEGNERI DELLA PROV. DI TRENTO
dott.ing. ROBERTO BOSETTI
INGEGNERE capo n° 1557

RESPONSABILE DEL PROCEDIMENTO
Dott. Ing. Roberto Bosetti

# autostrada del brennero

PROGETTO DEFINITIVO PER LA REALIZZAZIONE DELLA TERZA CORSIA NEL TRATTO COMPRESO TRA VERONA NORD (KM 223) E L'INTERSEZIONE CON L'AUTOSTRADA A1 (KM 314)

| | |
|---|---|
| B | LOTTO 3 - da Nogarole Rocca (km 246+185) a Campogalliano (km 312+200) |
| 5.3.4. | RACCOLTA E TRATTAMENTO ACQUE DI PIATTAFORMA<br>Planimetria rete di smaltimento acque scala 1:500<br>Dal km 248+050 al km 249+000 |

| REVISIONE | DATA | DESCRIZIONE | EMESSO | CONTROLLATO | APPROVATO |
|---|---|---|---|---|---|
| | MAR. 2011 | EMISSIONE | CIRCOSCE | R. BORTOLOTTI | C. COSTA |
| | | REDAZIONE: | VENITAL | | |

DATA PROGETTO: LUGLIO 2009

NUMERO PROGETTO: 31/09

DIREZIONE TECNICA GENERALE

ORDINE DEGLI INGEGNERI DELLA PROV. DI TRENTO
dott. ing. CARLO CESTA
n° 1557
LIBERO PROFESSIONISTA
LIBERO PROFESSIONISTA