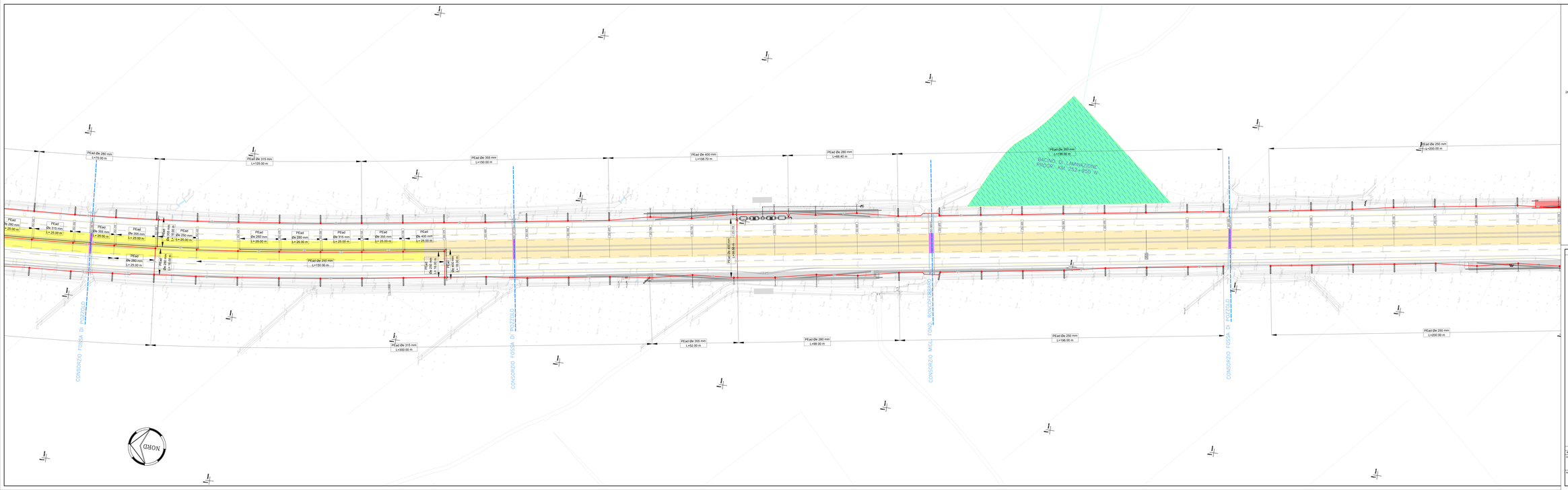

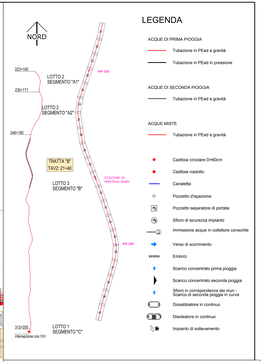

SOCIETA' PER AZIONI AUTOSTRADA DEL BRENNERO – TRENTO

ORDINE DEGLI INGEGNERI DELLA PROV. DI TRENTO
dott.ing. ROBERTO BORETTI
INGEGNERE CAPO N° 1697

RESPONSABILE DEL PROCEDIMENTO
Dott. Ing. Roberto Boretti

autostrada del brennero

PROGETTO DEFINITIVO PER LA REALIZZAZIONE DELLA TERZA CORSIA NEL TRATTO COMPRESO TRA VERONA NORD (KM 223) E L'INTERSEZIONE CON L'AUTOSTRADA A1 (KM 314)

B	**LOTTO 3 - da Nogarole Rocca (km 246+185) a Campogalliano (km 312+200)**
5.3.9.	RACCOLTA E TRATTAMENTO ACQUE DI PIATTAFORMA Planimetria rete di smaltimento acque scala 1:500 Dal km 252+300 al km 253+250

REVISIONE	DATA	DESCRIZIONE	EMESSIONE	CAPOCOMMESSA	R. BORTOLOTTI	C. COSTA
			REDAZIONE:	VERIFICA:	APPROVAZIONE:	

DATA PROGETTO: LUGLIO 2009

NUMERO PROGETTO: 31/09

DIREZIONE TECNICA GENERALE

ORDINE DEGLI INGEGNERI DELLA PROVINCIA DI TRENTO
Dott. Ing. CARLO CURTI
N° 1697
LIBERO PROFESSIONISTA
LIBERI PROFESSIONISTI ASSOCIATI