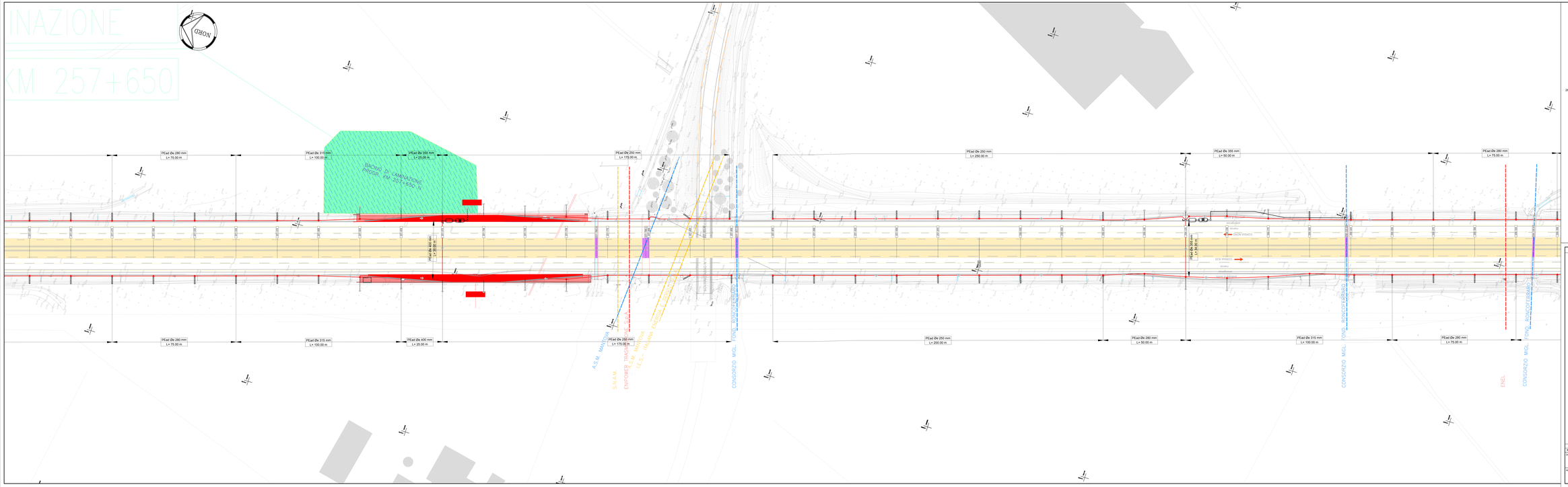

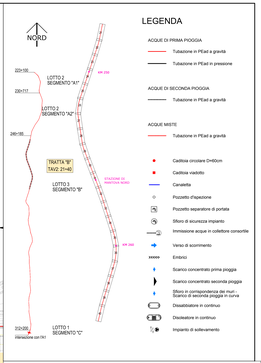

SOCIETA' PER AZIONI AUTOSTRADA DEL BRENNERO – TRENTO

ORDINE DEGLI INGEGNERI DELLA PROV. DI TRENTO
dott.ing. ROBERTO BOSETTI
INGEGNERE CAPO N° 1557

RESPONSABILE DEL PROCEDIMENTO
Dott. Ing. Roberto Bosetti

autostrada del brennero

PROGETTO DEFINITIVO PER LA REALIZZAZIONE DELLA TERZA CORSIA NEL TRATTO COMPRESO TRA VERONA NORD (KM 223) E L'INTERSEZIONE CON L'AUTOSTRADA A1 (KM 314)

B	LOTTO 3 - da Nogarole Rocca (km 246+185) a Campagnolano (km 312+200)
5.3.16.	RACCOLTA E TRATTAMENTO ACQUE DI PIATTAFORMA Planimetria rete di smaltimento acque scala 1:500 Dal km 257+600 al km 258+350

REVISIONE	DATA	DESCRIZIONE	REDAZIONE	VERIFICA	APPROVAZIONE
0	MAR. 2011	EMISSIONE	GRICEGE	R. BORTOLOTTI	C. COSTA

I. METTER. TECNICI GENERALI E PROGETTI

DATA PROGETTO: LUGLIO 2009

NUMERO PROGETTO: 31/09

DIREZIONE TECNICA GENERALE

ORDINE DEGLI INGEGNERI DELLA PROV. DI TRENTO
Dott. Ing. CARLO CORTI
N° 1137
DOTT. INGEGNERE
LIBERO PROFESSIONISTA