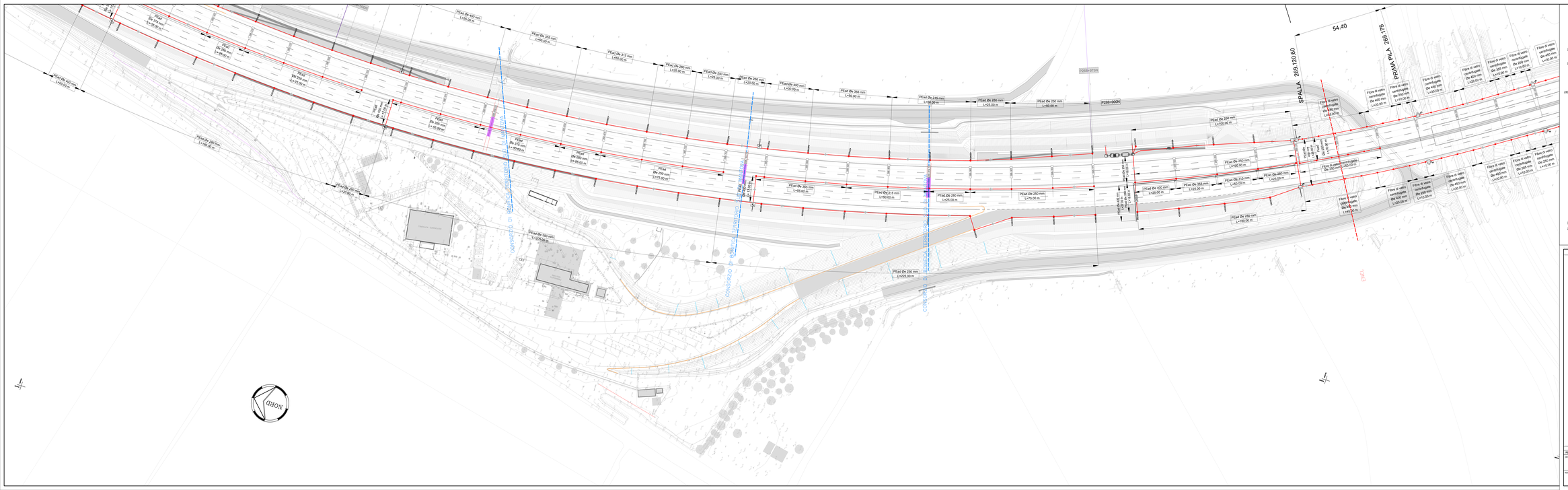

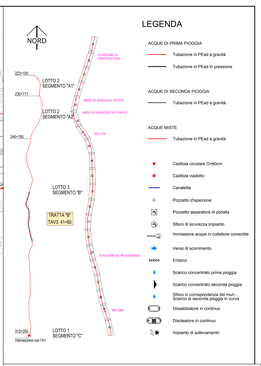

SOCIETA' PER AZIONI AUTOSTRADA DEL BRENNERO – TRENTO

ORDINE DEGLI INGEGNERI DELLA PROV. DI TRENTO
dott.ing. ROBERTO BOSETTI
REGISTRAZIONE ORDINE N° 1557

RESPONSABILE DEL PROCEDIMENTO
Dott. Ing. Roberto Bosetti

autostrada del brennero

PROGETTO DEFINITIVO PER LA REALIZZAZIONE DELLA TERZA CORSIA NEL TRATTO COMPRESO TRA VERONA NORD (KM 223) E L'INTERSEZIONE CON L'AUTOSTRADA A1 (KM 314)

B	LOTTO 3 - da Nogarole Rocca (km 246+185) a Campogalliano (km 262+200)
5.3.3.0.	RACCOLTA E TRATTAMENTO ACQUE DI PIATTAFORMA Planimetria rete di smaltimento acque scala 1:500 Area di Servizio PD Ovest

REVISIONE	DATA	DESCRIZIONE	EMESSIONE	CONTROLLO	R. SCARTO-LOTTI	C. COSTA
			REDAZIONE	VERIFICA	APPROVAZIONE	

DATA PROGETTO: LUGLIO 2009

NUMERO PROGETTO: 31/09

DIREZIONE TECNICA GENERALE

ORDINE DEGLI INGEGNERI DELLA PROVINCIA DI TRENTO
dott. ing. CARLO CURTI
N° 1157
DOTTORE INGEGNERE
LIBERO PROFESSIONISTA