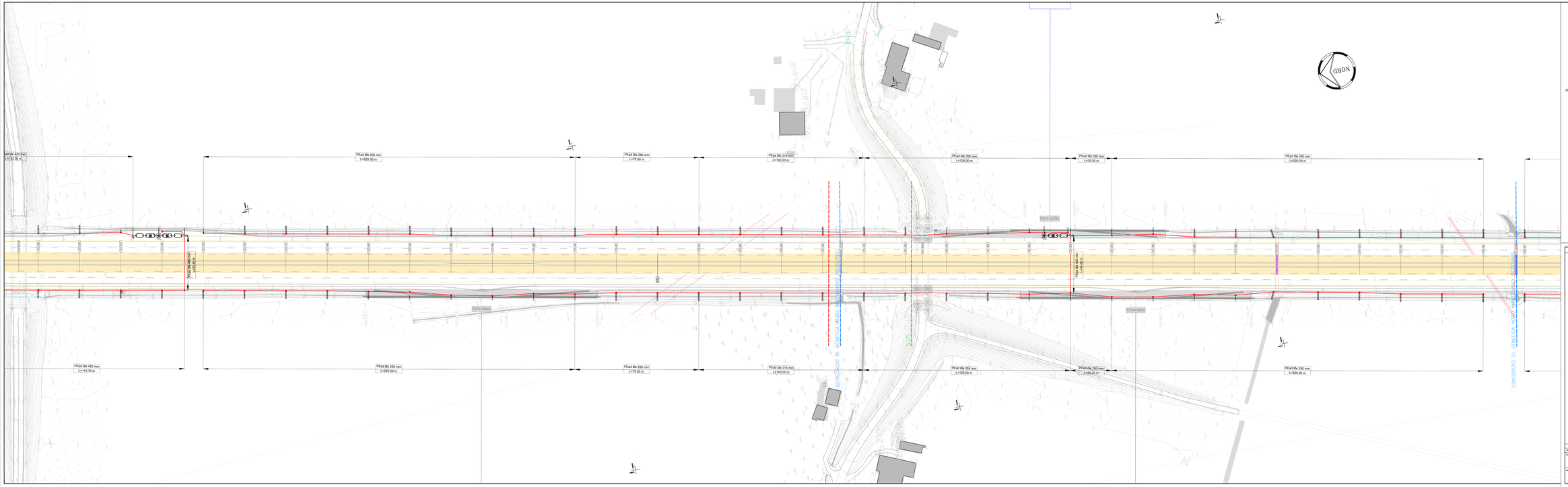

LEGENDA

NORD

ACQUE DI PRIMA PIOGGIA

- Tubazione in PEad a gravità
- Tubazione in PEad in pressione

ACQUE DI SECONDA PIOGGIA

- Tubazione in PEad a gravità

ACQUE MISTE

- Tubazione in PEad a gravità

- Caditoia circolare D=60cm
- Caditoia viadotto
- Canaletta
- Pozzetto d'ispezione
- Pozzetto separatore di portata
- Sfioro di sicurezza impianto
- Immissione acque in collettore consortile
- Verso di scorrimento
- Embrici
- Scarico concentrato prima pioggia
- Scarico concentrato seconda pioggia
- Sfioro in corrispondenza dei muri Scarico di seconda pioggia in rete
- Disoleatore in continuo
- Disoleatore in continuo
- Impianto di sollevamento

SOCIETA' PER AZIONI AUTOSTRADA DEL BRENNERO – TRENTO

ORDINE DEGLI INGEGNERI DELLA PROV. DI TRENTO
dott.ing. ROBERTO BORETTI
REGISTRAZIONE ORDINE N° 1697

DIRETTORE DEL PROGETTO
Dott. Ing. Roberto Boretti

autostrada del brennero

PROGETTO DEFINITIVO PER LA REALIZZAZIONE DELLA TERZA CORSIA NEL TRATTO COMPRESO TRA VERONA NORD (KM 223) E L'INTERSEZIONE CON L'AUTOSTRADA A1 (KM 314)

B	LOTTO 3 - da Nogarole Rocca (km 246+185) a Campogalliano (km 312+200)
5.3.37.	RACCOLTA E TRATTAMENTO ACQUE DI PIATTAFORMA Planimetria rete di smaltimento acque scala 1:500 Dal km 273+650 al km 274+550

REVISIONE	DATA	DESCRIZIONE	EMESSIONE	CAMPOSCUOLA	REDAZIONE	N. BORTOLOTTI	VERIFICA	C. COZZA	APPROVAZIONE
			MAR. 2011						

DATA PROGETTO: LUGLIO 2009

NUMERO PROGETTO: 31/09

DIREZIONE TECNICA GENERALE

ORDINE DEGLI INGEGNERI DELLA PROV. DI TRENTO
Dott. Ing. CARLO ZORTEA
REGISTRAZIONE ORDINE N° 1197
LIBERO PROFESSIONISTA
LIBERO PROFESSIONISTA MANDATARIA

I. INVITRIA - TECNICO GENERALE E PROGETTISTA