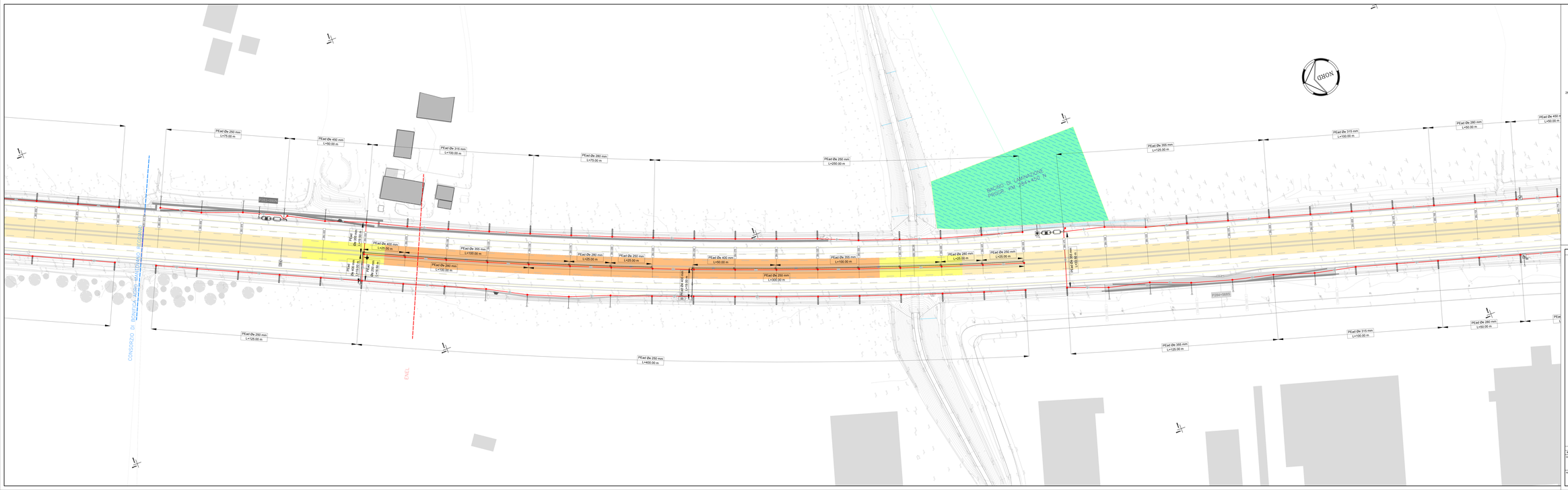

LEGENDA

NORD

LOTTO 2 SEGMENTO "A1"

LOTTO 2 SEGMENTO "A2"

STAZIONE DI MEDIOLUSO ROLO

LOTTO 3 SEGMENTO "B"

SR 280

TRATTA "B" TAVV. E1+B2

LOTTO 1 SEGMENTO "C"

Interazione con SR1

ACQUE DI PRIMA PIOGGIA

- Tubazione in PEad a gravità
- Tubazione in PEad in pressione

ACQUE DI SECONDA PIOGGIA

- Tubazione in PEad a gravità

ACQUE MISTE

- Tubazione in PEad a gravità

- Cadiosa circolare D=60cm
- Cadiosa rialzatto
- Canaletta
- Pozzetto d'ispezione
- Pozzetto separatore di portata
- Sifoni di sicurezza impianto
- Immissione acque in collettore consortile
- Verso di scorrimento
- Embrylo
- Scarico concentrato prima pioggia
- Scarico concentrato seconda pioggia
- Sifoni in corrispondenza dei muri Scarico di seconda pioggia in vasca
- Disabbiatore in continuo
- Oleoabbiatore in continuo
- Impianto di sollevamento

SOCIETA' PER AZIONI AUTOSTRADA DEL BRENNERO – TRENTO

ORDINE DEGLI INGEGNERI DELLA PROV. DI TRENTO
dott.ing. ROBERTO BORETTI
INGEGNERE capo n° 1697

RESPONSABILE DEL PROCEDIMENTO
Dott. Ing. Roberto Boretti

autostrada del brennero

PROGETTO DEFINITIVO PER LA REALIZZAZIONE DELLA TERZA CORSIA NEL TRATTO COMPRESO TRA VERONA NORD (KM 223) E L'INTERSEZIONE CON L'AUTOSTRADA A1 (KM 314)

B	LOTTO 3 - da Nogarole Rocca (km 246+185) a Campogalliano (km 312+200)
5.3.50.	RACCOLTA E TRATTAMENTO ACQUE DI PIATTAFORMA Planimetria rete di smaltimento acque scala 1:500 Dal km 283+850 al km 284+800

REVISIONE	DATA	DESCRIZIONE	EMESSO	ORIGINE	R. BORTOLOTTI	C. COSTA
			REDAZIONE:	VERIFICA:	APPROVAZIONE:	

DATA PROGETTO: LUGLIO 2009

NUMERO PROGETTO: 31/09

DIREZIONE TECNICA GENERALE

ORDINE DEGLI INGEGNERI DELLA PROV. DI TRENTO
dott. ing. CARLO CURTI
N° 1197
DIRETTORE TECNICO
LUIGI PICCINNI MANNI
LUIGI PICCINNI MANNI