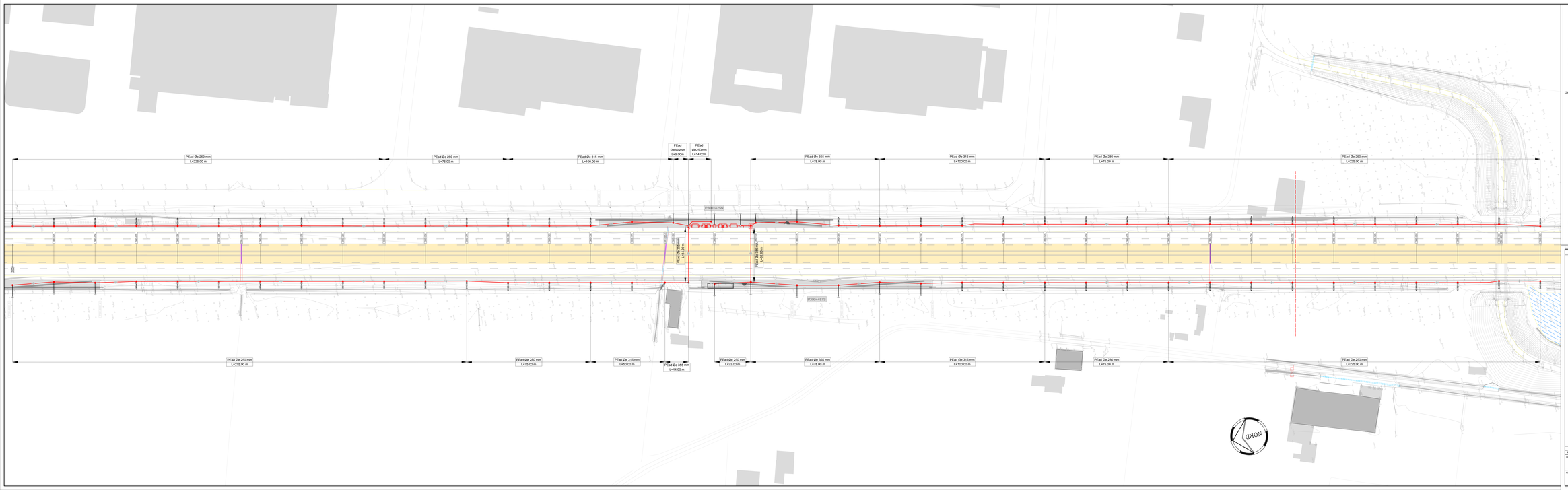

LEGENDA

NORD

ACQUE DI PRIMA PIOGGIA

- Tubazione in PEad a gravità
- Tubazione in PEad in pressione

ACQUE DI SECONDA PIOGGIA

- Tubazione in PEad a gravità

ACQUE MISTE

- Tubazione in PEad a gravità

- Cadiosa circolare D=60cm
- Cadiosa viadotto
- Canaletta
- Pozzetto d'ispezione
- Pozzetto separatore di portata
- Sifoni di sicurezza impianto
- Immissione acque in collettore consortile
- Verso di scorrimento
- Embrylo
- Scarico concentrato prima pioggia
- Scarico concentrato seconda pioggia
- Sifoni in corrispondenza dei muri Scarico di seconda pioggia in vasca
- Disabbiatore in continuo
- Dissabiatore in continuo
- Impianto di sollevamento
- Limite tratte

SOCIETA' PER AZIONI AUTOSTRADA DEL BRENNERO – TRENTO

ORDINE DEGLI INGEGNERI DELLA PROV. DI TRENTO
dott.ing. ROBERTO BORETTI
INGEGNERE capo n° 1037

RESPONSABILE DEL PROCEDIMENTO
Dott. Ing. Roberto Boretti

autostrada del brennero

PROGETTO DEFINITIVO PER LA REALIZZAZIONE DELLA TERZA CORSIA NEL TRATTO COMPRESO TRA VERONA NORD (KM 223) E L'INTERSEZIONE CON L'AUTOSTRADA A1 (KM 314)

B	LOTTO 3 - da Nogarole Rocca (km 246+185) a Campogalliano (km 312+200)
5.3.70.	RACCOLTA E TRATTAMENTO ACQUE DI PIATTAFORMA Planimetria rete di smaltimento acque scala 1:500 Dal km 300+000 al km 300+950

REVISIONE	DATA	DESCRIZIONE	EMESSIONE	CAROCCIO	R. BORTOLOTTI	C. COSTA
			REDAZIONE:	VERIFICA:	APPROVAZIONE:	

DATA PROGETTO: LUGLIO 2009

NUMERO PROGETTO: 31/09

DIREZIONE TECNICA GENERALE

ORDINE DEGLI INGEGNERI DELLA PROV. DI TRENTO
dott.ing. CARLO CESTA
n° 1037
LIBERO PROFESSIONISTA
VIA PRIGNANO MAZZEN
VIA PRIGNANO MAZZEN