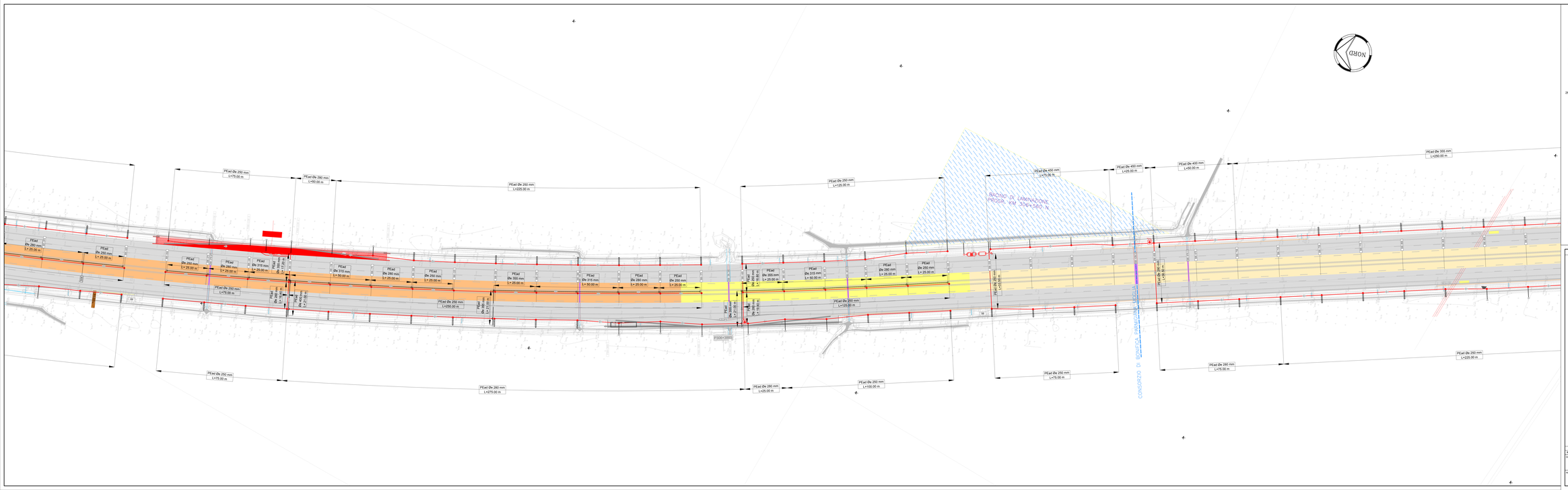

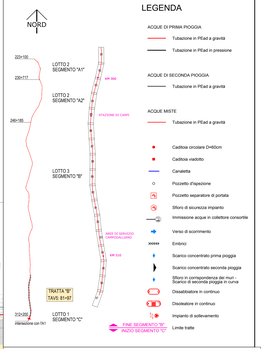

SOCIETA' PER AZIONI AUTOSTRADA DEL BRENNERO – TRENTO

ORDINE DEGLI INGEGNERI DELLA PROV. DI TRENTO
dott.ing. ROBERTO BORETTI
sezione A n. 1037

IL RESPONSABILE DEL PROCEDIMENTO
Dott. Ing. Roberto Boretti

autostrada del brennero

PROGETTO DEFINITIVO PER LA REALIZZAZIONE DELLA TERZA CORSIA NEL TRATTO COMPRESO TRA VERONA NORD (KM 223) E L'INTERSEZIONE CON L'AUTOSTRADA A1 (KM 314)

B	LOTTO 3 - da Nogarole Rocca (km 286+185) a Campogalliano (km 312+200)
5.3.77.	RACCOLTA E TRATTAMENTO ACQUE DI PIATTAFORMA Planimetria rete di smaltimento acque scala 1:500 Dal km 305+950 al km 306+900

REVISIONE	DATA	DESCRIZIONE	EMESSIONE	CONTROLLO	R. SCHITTO (CFT)	C. COSTA
			REDAZIONE	VERIFICA		APPROVAZIONE

DATA PROGETTO: LUGLIO 2009

NUMERO PROGETTO: 31/09

DIREZIONE TECNICA GENERALE

ORDINE DEGLI INGEGNERI DELLA PROVINCIA DI TRENTO
dott. ing. CARLO CESTA
n° 1037
LIBERO PROFESSIONISTA
LIBERI PROFESSIONISTI ASSOCIATI