## Profilo progetto Carreggiata Nord

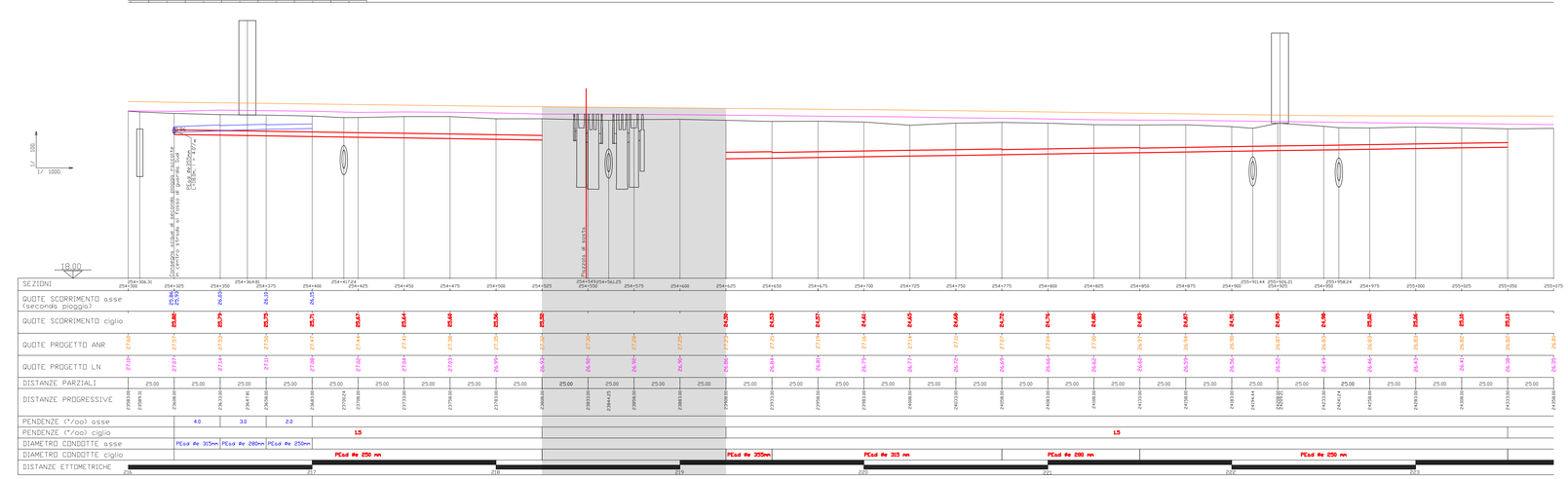


## Particolare profilo n°30 Carreggiata Nord

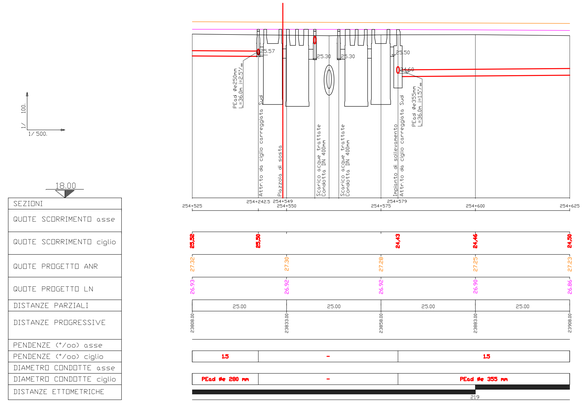


## Profilo progetto Carreggiata Sud

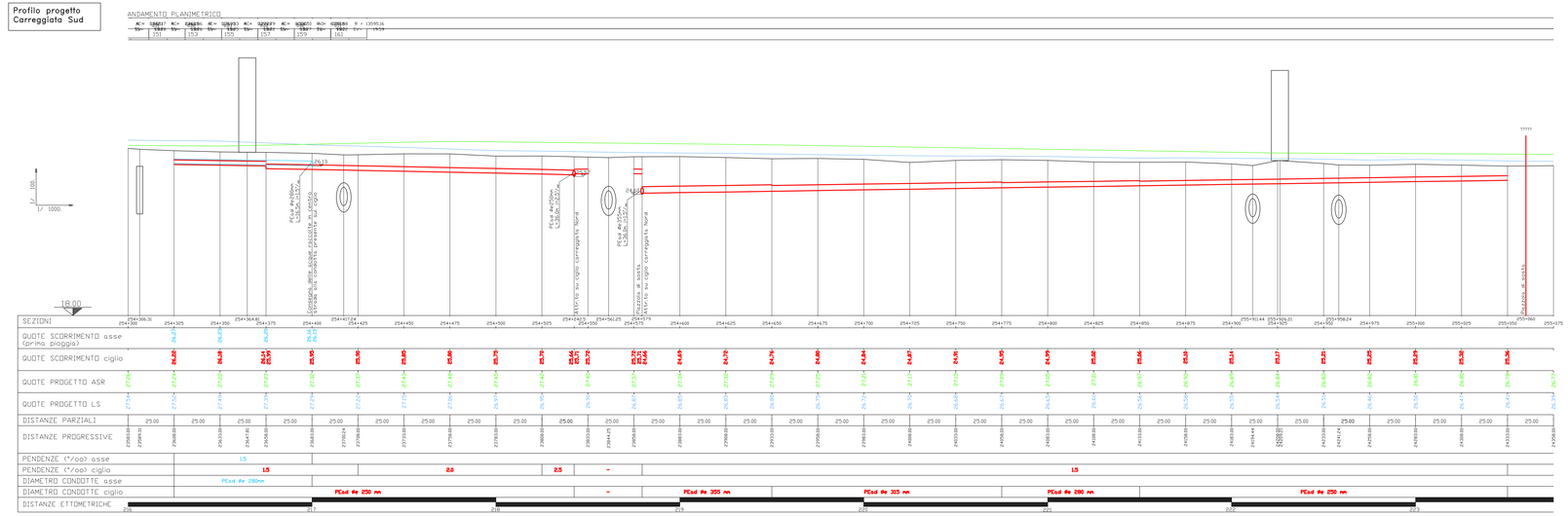


## LEGENDA

OPERE DI PROGETTO

- ACQUE DI PRIMA PIOGGIA - Tubazione in PEad a gravità in ciglio esterno carreggiata nord e sud
- ACQUE MISTE - Tubazione in PEad a gravità in ciglio esterno carreggiata nord e sud
- ACQUE DI PRIMA PIOGGIA - Tubazione in PEad a gravità in asse stradale
- ACQUE MISTE - Tubazione in PEad a gravità in in asse autostradale
- ACQUE DI SECONDA PIOGGIA - Tubazione in PEad a gravità in asse autostradale
- Tubazione in PEad in pressione
- Asse ANR - Profilo di progetto del ciglio autostradale interno in carreggiata nord
- Asse LN - Profilo di progetto del ciglio autostradale esterno in carreggiata nord
- Asse ASR - Profilo di progetto del ciglio autostradale interno in carreggiata sud
- Asse LS - Profilo di progetto del ciglio autostradale esterno in carreggiata sud
- Terreno - Profilo andamento attuale del terreno in corrispondenza dell'asse autostradale
- Impianto di trattamento
- Impianto di sollevamento
- Pozzetto separatore di portata - Scolmatore acque seconda pioggia
- Tubazioni di attraversamento delle condotte di progetto

OPERE ESISTENTI

- Manufatti di attraversamento esistenti
- Fine tottosegmento / Inizio tottosegmento — Limite tratte

SOCIETA' PER AZIONI AUTOSTRADA DEL BRENNERO – TRENTO

ORDINE DEGLI INGEGNERI DELLA PROV. DI TRENTO
dott.Ing. ROBERTO BOSETTI
ISCRIZIONE ALBO N° 1027

IL RESPONSABILE DEL PROCEDIMENTO
dott. ing. Roberto Bosetti

autostrada del brennero

# PROGETTO DEFINITIVO PER LA REALIZZAZIONE DELLA TERZA CORSIA NEL TRATTO COMPRESO TRA VERONA NORD (KM 223) E L'INTERSEZIONE CON L'AUTOSTRADA A1 (KM 314)

B — LOTTO 3 – da Nogarole Rocca (km 246+185) a Campogalliano (km 312+200)

5.3.13. — RACCOLTA E TRATTAMENTO ACQUE DI PIATTAFORMA
Profili idraulici
Sottobacino al km 254+549 Carr. Nord

| O. | MAR. 2021 | EMISSIONE | IDROESSE | R. BORTOLOTTI | C. COSTA |
|---|---|---|---|---|---|
| REVISIONE: | DATA: | DESCRIZIONE: | REDAZIONE: | VERIFICA: | APPROVAZIONE: |

DATA PROGETTO: LUGLIO 2009

NUMERO PROGETTO: 31/09

DIREZIONE TECNICA GENERALE

IL DIRETTORE TECNICO GENERALE E PROGETTISTA

ORDINE DEGLI INGEGNERI DELLA PROV. DI BOLZANO
Dott. Ing. CARLO COSTA
Nr. 691
INGENIEURKAMMER DER PROVINZ BOZEN