Profilo progetto Carreggiata Nord

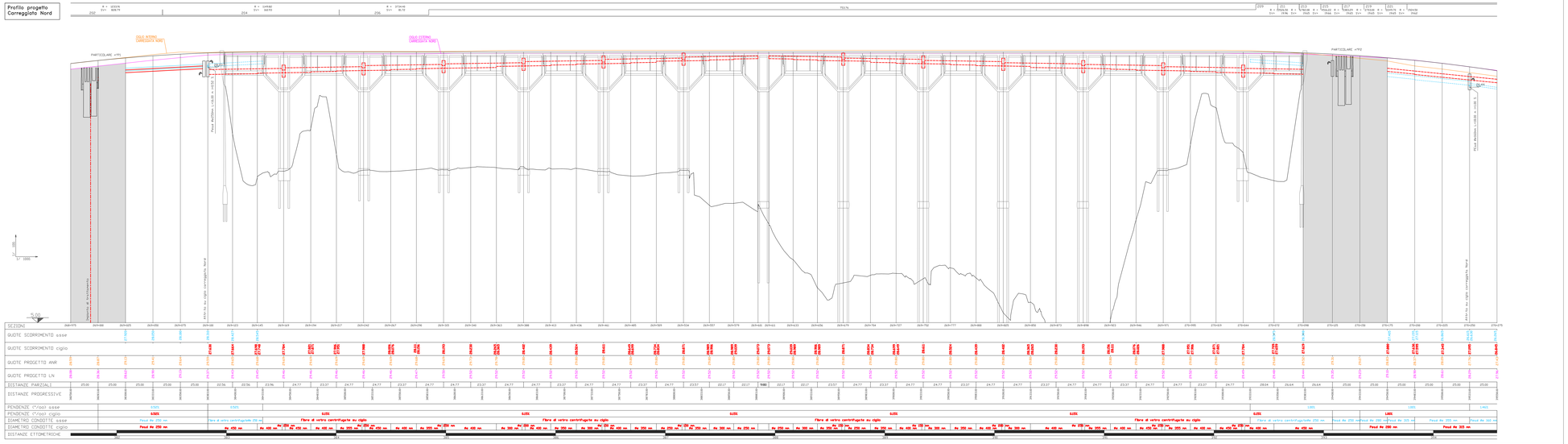

Particolare P1 Impianto trattamento

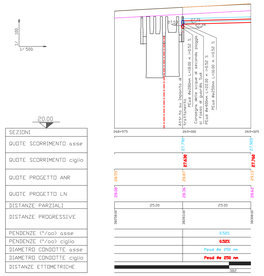

Particolare P2 Impianto trattamento

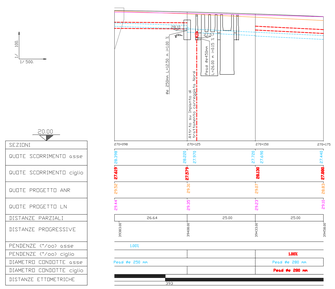

Profilo progetto Carreggiata Sud

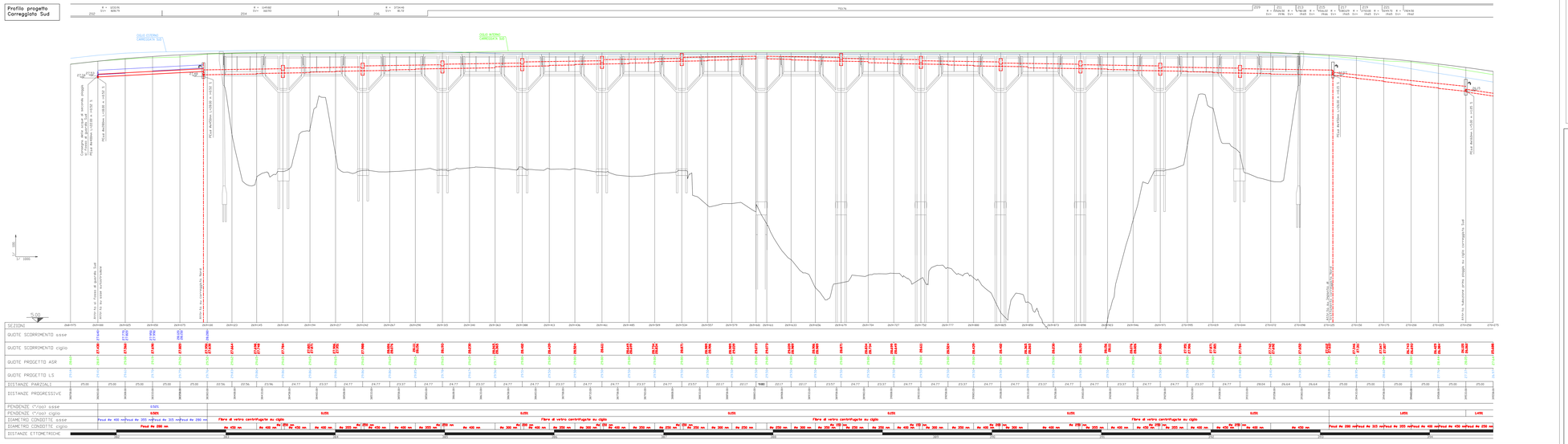

LEGENDA

OPERE DI PROGETTO

- ACQUE DI PRIMA PIOGGIA - Tubazione in PEad a gravità in ciglio esterno carreggiata nord e sud
- ACQUE MISTE - Tubazione in PEad a gravità in ciglio esterno carreggiata nord e sud
- ACQUE DI PRIMA PIOGGIA - Tubazione in PEad a gravità in asse stradale
- ACQUE MISTE - Tubazione in PEad a gravità in in asse autostradale
- ACQUE DI SECONDA PIOGGIA - Tubazione in PEad a gravità in asse autostradale
- Tubazione in PEad in pressione
- Asse ANR - Profilo di progetto del ciglio autostradale interno in carreggiata nord
- Asse LN - Profilo di progetto del ciglio autostradale esterno in carreggiata nord
- Asse ASR - Profilo di progetto del ciglio autostradale interno in carreggiata sud
- Asse LS - Profilo di progetto del ciglio autostradale esterno in carreggiata sud
- Terreno - Profilo andamento attuale del terreno in corrispondenza dell'asse autostradale
- Impianto di trattamento
- Impianto di sollevamento
- Pozzetto separatore di portata - Scolmatore acque seconda pioggia
- Tubazioni di attraversamento delle condotte di progetto

OPERE ESISTENTI

- Manufatti di attraversamento esistenti
- Fine lotto/segmento / Inizio lotto/segmento — Limite tratte

SOCIETA' PER AZIONI AUTOSTRADA DEL BRENNERO – TRENTO

ORDINE DEGLI INGEGNERI DELLA PROV. DI TRENTO
dott.ing. ROBERTO BOSETTI
INGEGNERE CAPO N° 1037

IL RESPONSABILE DEL PROCEDIMENTO
dott. ing. Roberto Bosetti

autostrada del brennero

PROGETTO DEFINITIVO PER LA REALIZZAZIONE DELLA TERZA CORSIA NEL TRATTO COMPRESO TRA VERONA NORD (KM 223) E L'INTERSEZIONE CON L'AUTOSTRADA A1 (KM 314)

B	LOTTO 3 – da Nogarole Rocca (km 246+185) a Campogallliano (km 302+200)
5.3.33	RACCOLTA E TRATTAMENTO ACQUE DI PIATTAFORMA Profili idraulici Sottobacini ai km 269+000 e 270+125 Carr. Nord

REVISIONE:	DATA:	DESCRIZIONE:	REDAZIONE:	VERIFICA	APPROVAZIONE:
0	MAR. 2021	EMISSIONE	GROSSE	R. BORTOLOTTI	C. COSTA

DATA PROGETTO: LUGLIO 2009

NUMERO PROGETTO: 31/09

DIREZIONE TECNICA GENERALE

ORDINE DEGLI INGEGNERI DELLA PROV. DI BOLZANO
Dott. Ing. CARLO COSTA
INGEGNERE CAPO N° 1
I INGEGNERI CHIAMANO IN ORE PROVINCIA BOLZANO