Profilo progetto
Carreggiata Nord

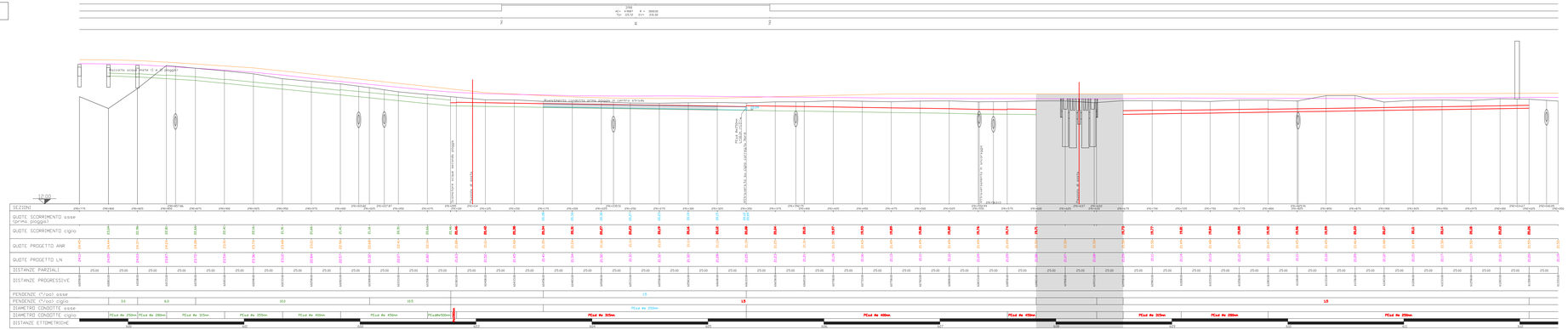

Particolare
Impianto trattamento

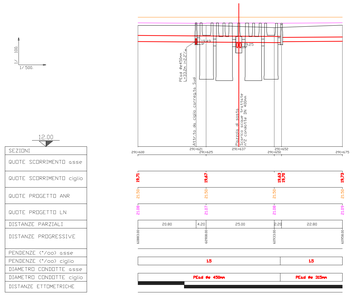

Profilo progetto
Correggiata Sud

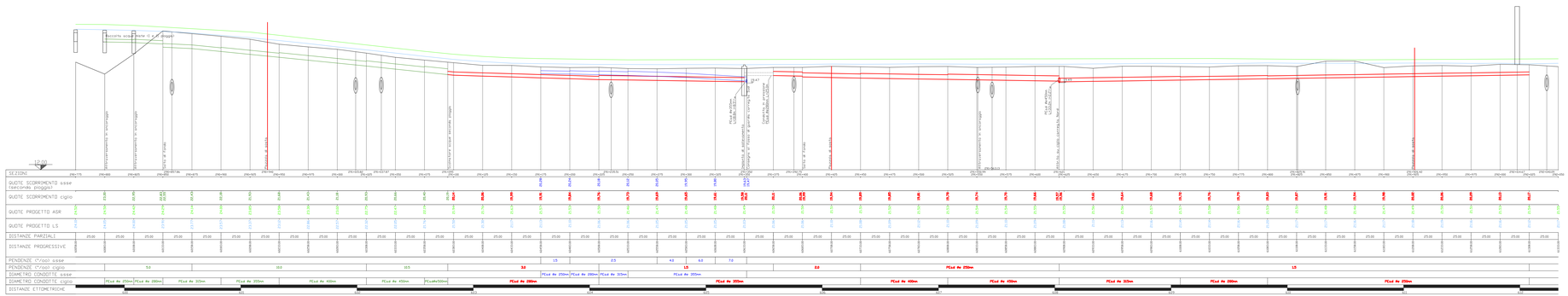

LEGENDA

OPERE DI PROGETTO

- ACQUE DI PRIMA PIOGGIA - Tubazione in PEad a gravità in ciglio esterno carreggiata nord e sud
- ACQUE MISTE - Tubazione in PEad a gravità in ciglio esterno carreggiata nord e sud
- ACQUE DI PRIMA PIOGGIA - Tubazione in PEad a gravità in asse stradale
- ACQUE MISTE - Tubazione in PEad a gravità in in asse autostradale
- ACQUE DI SECONDA PIOGGIA - Tubazione in PEad a gravità in asse autostradale
- Tubazione in PEad in pressione
- Asse ANR - Profilo di progetto del ciglio autostradale interno in carreggiata nord
- Asse LN - Profilo di progetto del ciglio autostradale esterno in carreggiata nord
- Asse ASR - Profilo di progetto del ciglio autostradale interno in carreggiata sud
- Asse LS - Profilo di progetto del ciglio autostradale esterno in carreggiata sud
- Terreno - Profilo andamento attuale del terreno in corrispondenza dell'asse autostradale
- Impianto di trattamento
- Impianto di sollevamento
- Pozzetto separatore di portata - Scolmatore acque seconda pioggia
- Tubazioni di attraversamento delle condotte di progetto

OPERE ESISTENTI

- Manufatti di attraversamento esistenti
- Fine tolto/segmento / Inizio tolto/segmento
- Limite tratte

SOCIETA' PER AZIONI AUTOSTRADA DEL BRENNERO – TRENTO

ORDINE DEGLI INGEGNERI DELLA PROV. DI TRENTO
dott.ing. ROBERTO BOSETTI
SEZIONE A,B,C,D N° 1107

IL DIRETTORE DEL PROGETTO
dott. ing. Roberto Bosetti

autostrada del brennero

PROGETTO DEFINITIVO PER LA REALIZZAZIONE DELLA TERZA CORSIA NEL TRATTO COMPRESO TRA VERONA NORD (KM 223) E L'INTERSEZIONE CON L'AUTOSTRADA A1 (KM 314)

B

5.3.60

LOTTO 3 - da Nogarole Rocca (km 246+105) a Campogalliano (km 312+200)

RACCOLTA E TRATTAMENTO ACQUE DI PIATTAFORMA
Profili idraulici
Sottobacino al km 291+637 Carr. Nord

REVISIONE	DATA	DESCRIZIONE	REDAZIONE	VERIFICA	APPROVAZIONE
0	MAR. 2021	EMISSIONE	IDROESSE	R. BORTOLOTTI	C. COSTA

DATA PROGETTO: LUGLIO 2009

NUMERO PROGETTO: 31/09

DIREZIONE TECNICA GENERALE

IL DIRETTORE TECNICO GENERALE E PROGETTISTA
ORDINE DEGLI INGEGNERI DELLA PROV. DI TRENTO
dott. ing. ROBERTO BOSETTI
N. 1107
INGEGNERE/ARCHITETTO
SEZ. PROVINCIALE A