PLANIMETRIA DI RILIEVO
SCALA 1:500

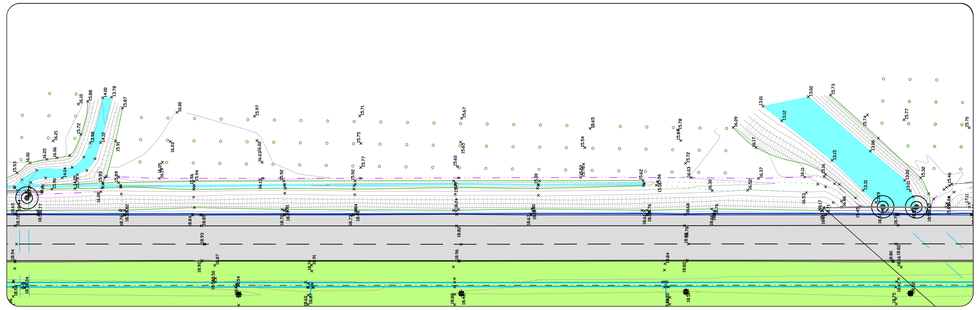

PLANIMETRIA DI PROGETTO
SCALA 1:500

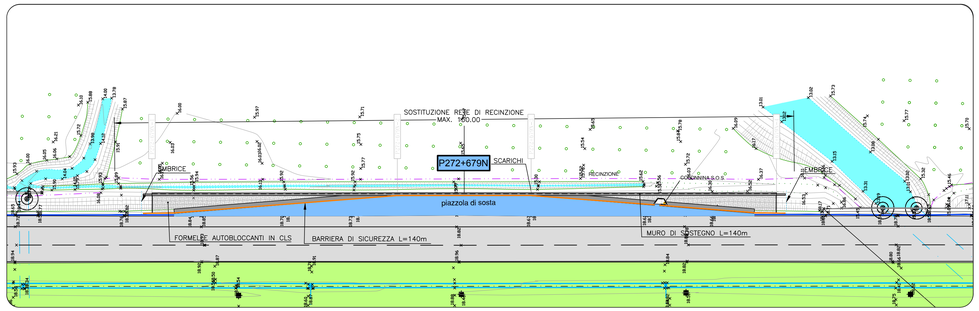

SEZIONI TRASVERSALI
SCALA 1:100

SEZIONE 1
PROGR. 0.00
PARZ. 0.00

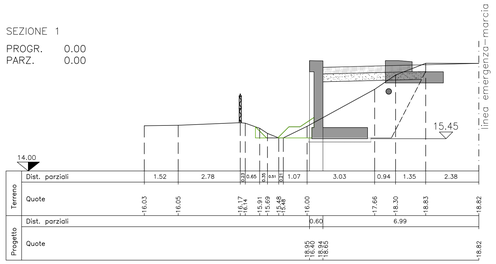

SEZIONE 3
PROGR. 85.00
PARZ. 30.00

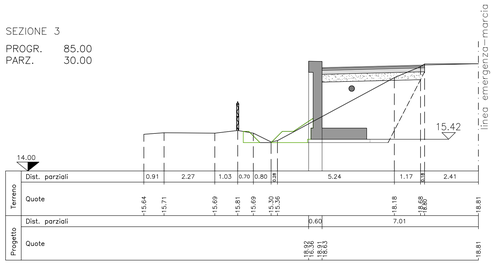

MOVIMENTI DI MATERIE		SEZ. 1	SEZ. 2	SEZ. 3	SEZ. 4
Scavo di sbancamento	m^3	8.84	8.50	10.01	9.10
Compattazione del piano di posa	m	3.72	3.59	3.61	3.89
Fornitura di materiali idonei e sistemazione in rilevato	m^3	8.67	8.52	8.84	8.23
Sistemazione terreno vegetale	m^3	0.90	0.77	1.24	1.03
PAVIMENTAZIONI		SEZ. 1	SEZ. 2	SEZ. 3	SEZ. 4
Fondazione stradale in misto granulare stabilizzato	m^2	1.58	1.55	1.58	1.58
Conglomerato bituminoso per strato di base	m^2	0.00	0.81	0.83	0.00
Conglomerato bituminoso per strato di collegamento (binder)	m	0.00	4.51	4.60	0.00
Pavimentazione drenante e fonoassorbente speciale	m	0.00	4.51	4.60	0.00
Pavimentazione in formelle autobloccanti in cls	m	4.00	0.00	0.00	4.10
MURI IN C.A. E TERRE RINFORZATE		SEZ. 1	SEZ. 2	SEZ. 3	SEZ. 4
Scavo di fondazione	m^3	0.51	0.41	0.00	1.50
Congl. cementizio per opere di fondazione Rck >= 15 N/mm²	m^3	0.42	0.41	0.42	0.42
Congl. cementizio per opere in c.a. Rck >= 30 N/mm²	m^3	2.55	2.55	2.55	2.55
Casseforme	m	6.99	6.99	6.99	6.99

SEZIONE 2
PROGR. 55.00
PARZ. 55.00

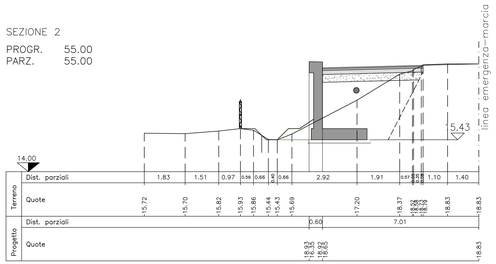

SEZIONE 4
PROGR. 140.00
PARZ. 55.00

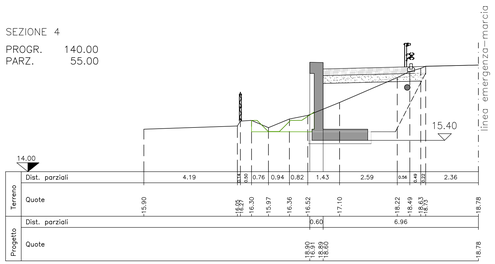

PROFILO LONGITUDINALE
SCALA 1:200

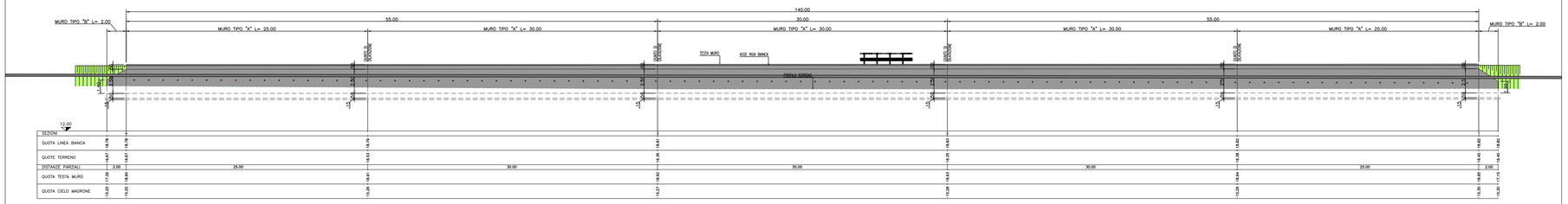

SOCIETA' PER AZIONI AUTOSTRADA DEL BRENNERO – TRENTO

ORDINE DEGLI INGEGNERI DELLA PROV. DI TRENTO
dott.ing. ROBERTO BOSETTI
ISCRIZIONE ALBO N° 1027

IL RESPONSABILE DEL PROCEDIMENTO
dott. ing. Roberto Bosetti

autostrada del brennero

PROGETTO DEFINITIVO PER LA REALIZZAZIONE DELLA TERZA CORSIA NEL TRATTO COMPRESO TRA VERONA NORD (KM 223) E L'INTERSEZIONE CON L'AUTOSTRADA A1 (KM 314)

B	LOTTO 3 – da Nogarole Rocca (km 246+195) a Campogalliano (km 312+200)
6.3.18.	PIAZZOLE DI SOSTA Piazzole in carreggiata Nord Piazzola P272+679N

REVISIONE:	DATA:	DESCRIZIONE:	REDAZIONE:	VERIFICA:	APPROVAZIONE:
0	MAR. 2021	EMISSIONE	A. SARZI	M. ZINI	C. COSTA

DATA PROGETTO: LUGLIO 2009

NUMERO PROGETTO: 31/09

DIREZIONE TECNICA GENERALE

IL DIRETTORE TECNICO GENERALE E PROGETTISTA:
ORDINE DEGLI INGEGNERI DELLA PROV. DI BOLZANO
Dott. Ing. CARLO COSTA
Nr. 691
INGENIEURKAMMER DER PROVINZ BOZEN