PLANIMETRIA DI RILIEVO
SCALA 1:500

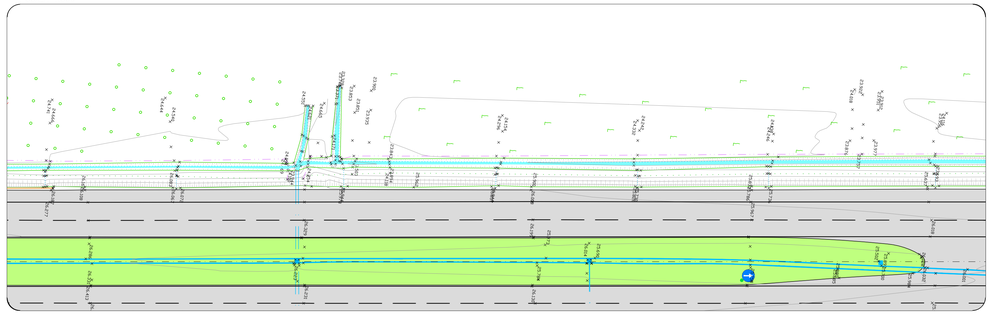

PLANIMETRIA DI PROGETTO
SCALA 1:500

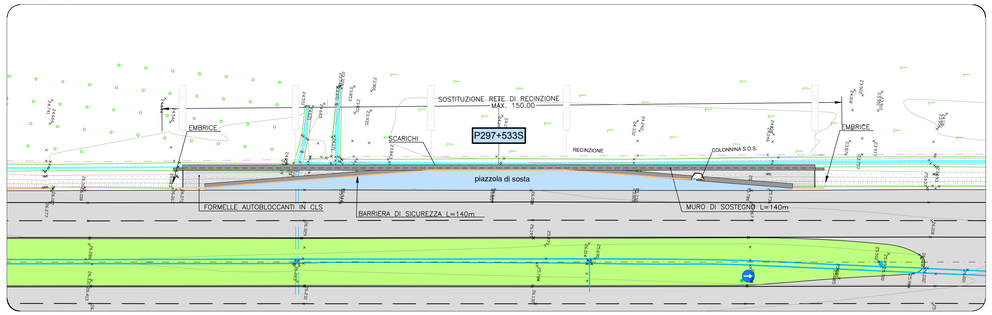

SEZIONI TRASVERSALI
SCALA 1:100

SEZIONE 1
PROGR. 0.00
PARZ. 0.00

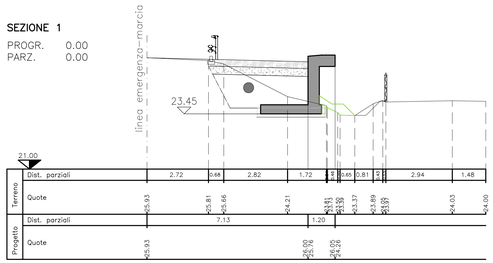

SEZIONE 3
PROGR. 85.00
PARZ. 30.00

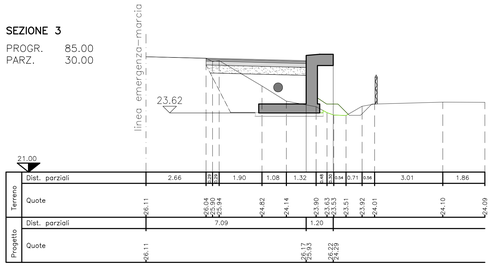

SEZIONE 5
PROGR. 140.00
PARZ. 25.00

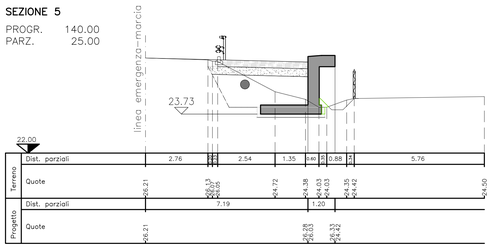

SEZIONE 2
PROGR. 55.00
PARZ. 55.00

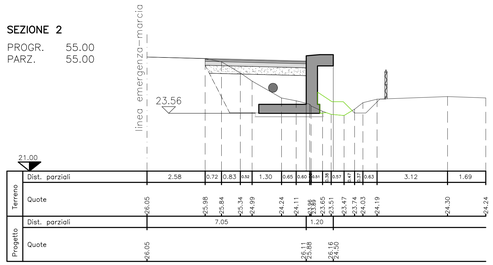

SEZIONE 4
PROGR. 115.00
PARZ. 30.00

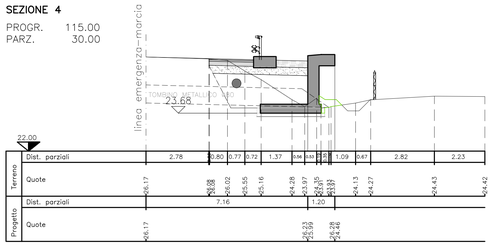

MOVIMENTI DI MATERIE		SEZ. 1	SEZ. 2	SEZ. 3	SEZ. 4	SEZ. 5
Scavo di sbancamento	m^3	4.48	5.15	4.91	4.72	4.30
Compattazione del piano di posa	m	4.20	4.14	4.10	4.16	4.24
Fornitura di materiali idonei e sistemazione in rilevato	m^3	5.25	5.70	5.61	5.26	5.22
Sistemazione terreno vegetale	m^3	0.55	0.84	0.52	0.33	0.13
PAVIMENTAZIONI		SEZ. 1	SEZ. 2	SEZ. 3	SEZ. 4	SEZ. 5
Fondazione stradale in misto granulare stabilizzato	m^3	1.51	1.53	1.52	1.50	1.52
Conglomerato bituminoso per strato di base	m^3	0.00	0.81	0.80	0.36	0.00
Conglomerato bituminoso per strato di collegamento (binder)	m	0.00	4.47	4.43	1.98	0.00
Pavimentazione drenante e fonoassorbente in c.b.	m	0.00	4.47	4.43	1.98	0.00
Pavimentazione in formelle autobloccanti in cls	m	4.35	0.00	0.00	1.40	4.00
MURI IN C.A. E TERRE RINFORZATE		SEZ. 1	SEZ. 2	SEZ. 3	SEZ. 4	SEZ. 5
Scavo di fondazione	m^3	1.21	0.53	0.54	1.15	1.35
Congl. cementizio per opere di fondazione (Rck ≥ = 15 N/mm²)	m^3	0.45	0.45	0.45	0.45	0.45
Congl. cementizio per opere in c.a. (Rck ≥ = 30 N/mm²)	m^3	2.52	2.52	2.52	2.52	2.52
Casseforme	m	5.15	5.15	5.15	5.15	5.15

PROFILO LONGITUDINALE
SCALA 1:200

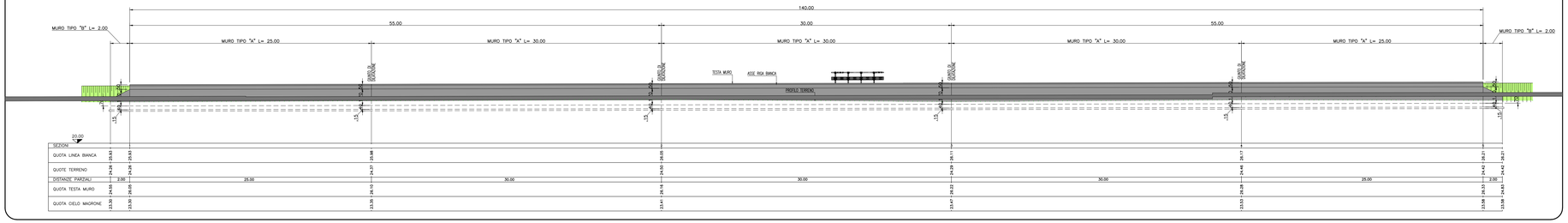

SOCIETA' PER AZIONI AUTOSTRADA DEL BRENNERO — TRENTO

ORDINE DEGLI INGEGNERI DELLA PROV. DI TRENTO
dott.ing. ROBERTO BOSETTI
INSCRIZIONE ALBO N° 1027

IL RESPONSABILE DEL PROCEDIMENTO
dott. ing. Roberto Bosetti

autostrada del brennero

PROGETTO DEFINITIVO PER LA REALIZZAZIONE DELLA TERZA CORSIA NEL TRATTO COMPRESO TRA VERONA NORD (KM 223) E L'INTERSEZIONE CON L'AUTOSTRADA A1 (KM 314)

B	LOTTO 3 - da Nogarole Rocca (km 246+185) a Campogalliano (km 312+200)
6.4.47.	PIAZZOLE DI SOSTA Piazzole in carreggiata Sud Piazzola P297+533S

REVISIONE:	DATA:	DESCRIZIONE:	REDAZIONE:	VERIFICA:	APPROVAZIONE:
0	MAR. 2021	EMISSIONE	A. SARZI	M. ZINI	C. COSTA

DATA PROGETTO: LUGLIO 2009

NUMERO PROGETTO: 31/09

DIREZIONE TECNICA GENERALE

IL DIRETTORE TECNICO GENERALE E PROGETTISTA:
ORDINE DEGLI INGEGNERI DELLA PROV. DI BOLZANO
Dott. Ing. CARLO COSTA
Nr. 591
INGENIEURKAMMER DER PROVINZ BOZEN