LEGENDA RILIEVO

EDIFICATO
- Edificio in muratura capannone o tettoia
- Baracca
- Ruderi

FERROVIE E IMPIANTI
- A 1 binario
- A 2 binari
- Sottopassi con tratturi
- Sottopassi con piloni

IDROGRAFIA
- Fosso
- Ruscello
- Lago, stagno
- Acquedotto
- Canale in galleria
- Canale coperto
- Condotta forzata con piano inclinato
- Condotta forzata in galleria
- condotta fognatura

INFRASTRUTTURE
- metanodotto
- palo metanodotto
- saracinesca gas
- bolola gas
- linee telecom
- palo telecom
- bolola telecom
- collettore fognari acque nere
- bolola generica
- bolola fognatura
- bolola fognatura
- caditoia
- bolola acquedotto
- bolola idrante
- idrante
- saracinesca acquedotto
- palo generico
- palo ferrovia
- bolola enel
- palo illuminazione pubblica con relativo pozzetto
- bolola illuminazione pubblica
- palo illuminazione pubblica

VEGETAZIONE E AREE COLTIVATE
- Vigneto
- Prato
- Frutteto
- Limite di coltura
- Pioppeto
- Arativo
- Oliveto
- Vivaio

VARIE
- Testa scarpata
- Piede scarpata
- Recinzione

LEGENDA PROGETTO

INTERVENTO SUL SPARTITRAFFICO
- INTERVENTO TIPO 1 DISLIVELLO 0<H<22 (cm)
- INTERVENTO TIPO 2 DISLIVELLO 22<H<29 (cm)
- INTERVENTO TIPO 3 DISLIVELLO 29<H<40 (cm)
- INTERVENTO TIPO 4 DISLIVELLO 40<H<51 (cm)
- INTERVENTO TIPO 5 DISLIVELLO H>51 (cm)
- INTERVENTO IN CORRISPONDENZA OPERA D'ARTE

INTERFERENZE SOTTOSERVIZI
- TELECOMUNICAZIONI
- ENERGIA ELETTRICA
- ACQUEDOTTO/FOGNATURA
- GASDOTTI

PROGRESSIVE
- 279
- 279+635

NORD

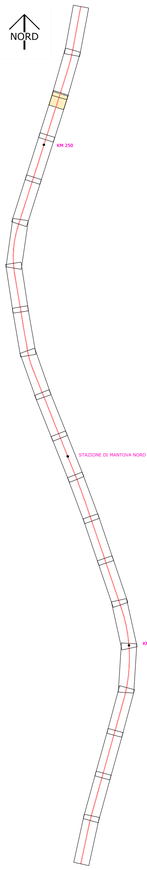

SEGNALETICA ORIZZONTALE E SICURVIA

PIAZZOLE

PISTE

SCHEMA BY-PASS

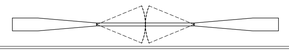

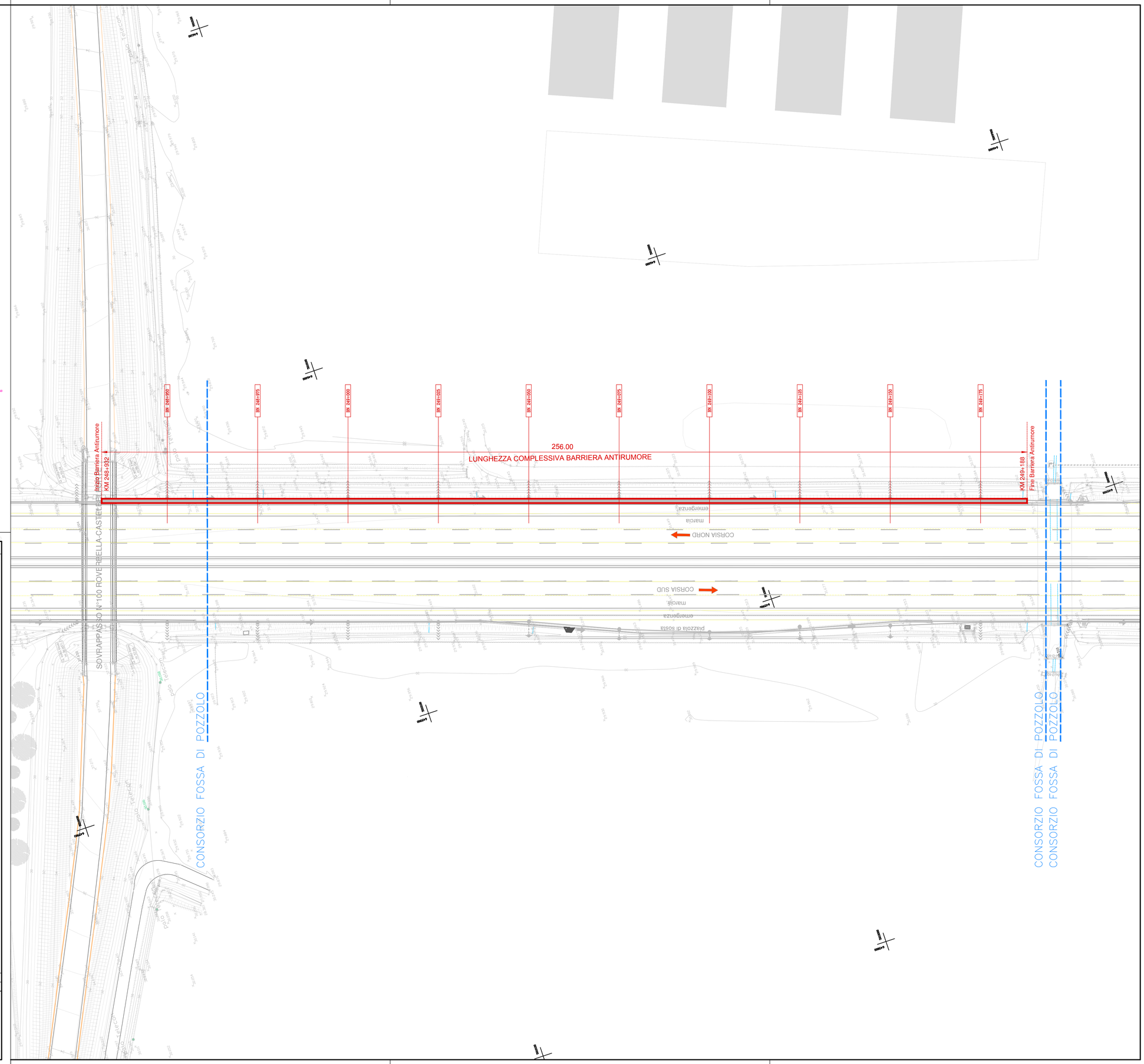

2.2.2.1 PLANIMETRIA PROGETTO B248+932N.dwg
BLOCL 1.1 RENNE 22x2 Version.dwg

SOCIETA' PER AZIONI AUTOSTRADA DEL BRENNERO – TRENTO

ORDINE DEGLI INGEGNERI DELLA PROV. DI TRENTO
dott.ing. ROBERTO BOSETTI
INSCRIZIONE ALBO N° 1027

IL RESPONSABILE DEL PROCEDIMENTO
dott. ing. Roberto Bosetti

autostrada del brennero

PROGETTO DEFINITIVO PER LA REALIZZAZIONE DELLA TERZA CORSIA NEL TRATTO COMPRESO TRA VERONA NORD (KM 223) E L'INTERSEZIONE CON L'AUTOSTRADA A1 (KM 314)

B	LOTTO 3 - da Nogarole Rocca (km 246+185) a Campogalliano (km 312+200)
7.3.2.1	INTERVENTI DI MITIGAZIONE – BARRIERE ANTIRUMORE Barriere in carreggiata nord Barriera B248+932N da km 248+932 a km 249+188 Planimetria di rilievo e di progetto scala 1:500

REVISIONE:	DATA:	DESCRIZIONE:	REDAZIONE:	VERIFICA:	APPROVAZIONE:
0	MAR. 2021	EMISSIONE	A. SARZI	M. BRUGNOLLI	C. COSTA

DATA PROGETTO: LUGLIO 2009

NUMERO PROGETTO: 31/09

A22

DIREZIONE TECNICA GENERALE

IL DIRETTORE TECNICO GENERALE E PROGETTISTA:

ORDINE DEGLI INGEGNERI DELLA PROV. DI BOLZANO
Dott. Ing. CARLO COSTA
Nr. 891
INGENIEURKAMMER DER PROVINZ BOZEN