LEGENDA RILIEVO

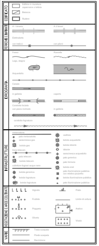
EDIFICATO
FERROVIE E IMPIANTI
IDROGRAFIA
INFRASTRUTTURE
VEGETAZIONE E AREE COLTIVATE
VARIE

LEGENDA PROGETTO

INTERVENTO NELLO SPARTITRAFFICO
- 🟨 INTERVENTO TIPO 1 DISLIVELLO 0<H<22 (cm)
- 🟨 INTERVENTO TIPO 2 DISLIVELLO 22<H<29 (cm)
- 🟧 INTERVENTO TIPO 3 DISLIVELLO 29<H<40 (cm)
- 🟥 INTERVENTO TIPO 4 DISLIVELLO 40<H<81 (cm)
- 🟥 INTERVENTO TIPO 5 DISLIVELLO H>81 (cm)
- 🟪 INTERVENTO IN CORRISPONDENZA OPERA D'ARTE

SOTTOSERVIZI
- TELECOMUNICAZIONI
- ENERGIA ELETTRICA
- ACQUEDOTTO/FOGNATURA
- GASDOTTI

PROGRESSIVE
- 279
- 279+025

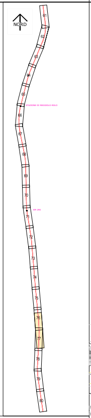
NORD
61
62
63
64
65
66
67
68
69
70
71
72
73
74
75
76
77
78
79
80

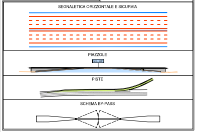
SEGNALETICA ORIZZONTALE E SICURVIA
PIAZZOLE
PISTE
SCHEMA BY-PASS

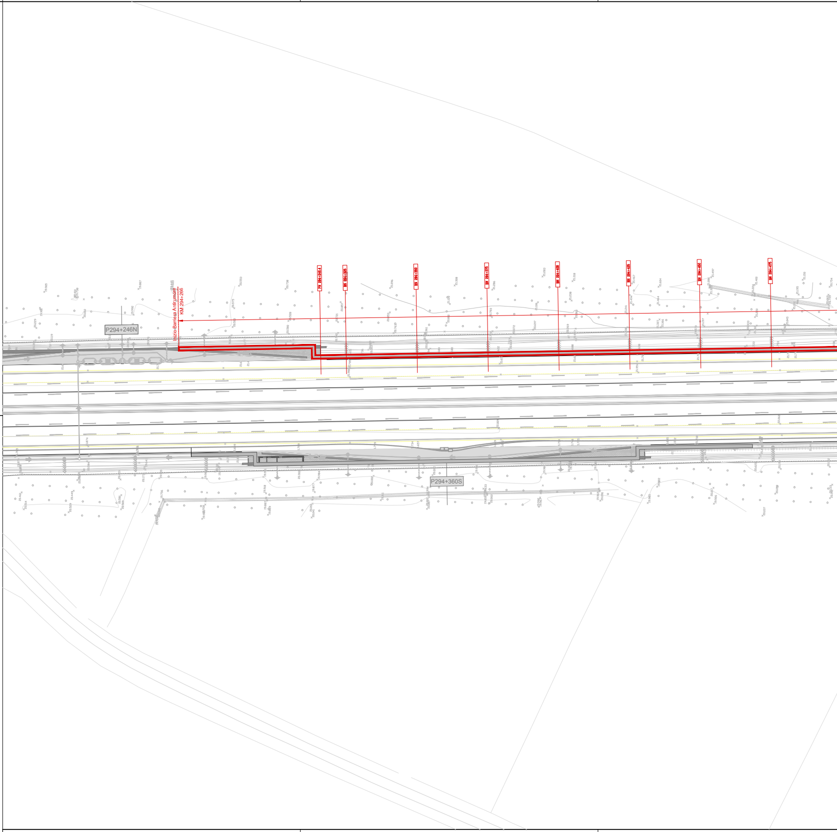
P294+246N
Inizio Barriera Antirumore
KM 294+266
PN 294+246.4
BN 294+325
BN 294+350
BN 294+375
BN 294+400
BN 294+425
BN 294+450
BN 294+475
P294+360S

B-7-3-16-1_PLANIMETRIA_PROGETTO_B294+266N.dwg PLOT: 1:1 PENNE: A22_3corsie.ctb

SOCIETA' PER AZIONI AUTOSTRADA DEL BRENNERO — TRENTO

ORDINE DEGLI INGEGNERI DELLA PROV. DI TRENTO
dott.ing. ROBERTO BOSETTI
ISCRIZIONE ALBO N° [illegible]

IL RESPONSABILE DEL PROCEDIMENTO
dott. ing. Roberto Bosetti

autostrada del brennero

PROGETTO DEFINITIVO PER LA REALIZZAZIONE DELLA TERZA CORSIA NEL TRATTO COMPRESO TRA VERONA NORD (KM 223) E L'INTERSEZIONE CON L'AUTOSTRADA A1 (KM 314)

B	LOTTO 3 - da Nogarole Rocca (km 246+185) a Campogalliano (km 312+200)
7.3.16.1	INTERVENTI DI MITIGAZIONE - BARRIERE ANTIRUMORE BARRIERA IN CARREGGIATA NORD BARRIERA B294+266N DA Km 294+266 A Km 295+734 PLANIMETRIA DI RILIEVO E DI PROGETTO SCALA 1:500

0	MAR. 2021	EMISSIONE	A. SARZI	M. BRUGNOLLI	C. COSTA
REVISIONE:	DATA:	DESCRIZIONE:	REDAZIONE:	VERIFICA:	APPROVAZIONE:

DATA PROGETTO: LUGLIO 2009

NUMERO PROGETTO: 31/09

DIREZIONE TECNICA GENERALE

IL DIRETTORE TECNICO GENERALE E PROGETTISTA:

ORDINE DEGLI INGEGNERI DELLA PROV. DI BOLZANO
dott. ing. CARLO COSTA
Nr. [illegible]
INGENIEURKAMMER DER PROVINZ BOZEN

14 aprile 2021 - 12:45:31

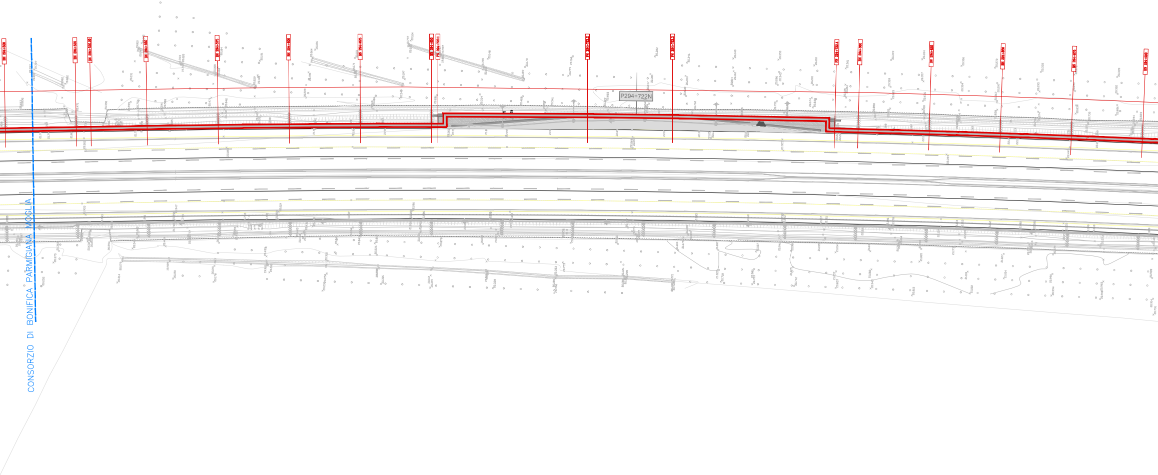
BN 294+500
BN 294+525
BN 294+530.30
BN 294+550
BN 294+575
BN 294+600
BN 294+625
BN 294+650
PN 294+722.1
PN 294+722.2
P294+722N
PN 294+722.3
PN 294+722.4
BN 294+800
BN 294+825
BN 294+850
BN 294+875
BN 294+900
CONSORZIO DI BONIFICA PARMIGIANA MOGLIA

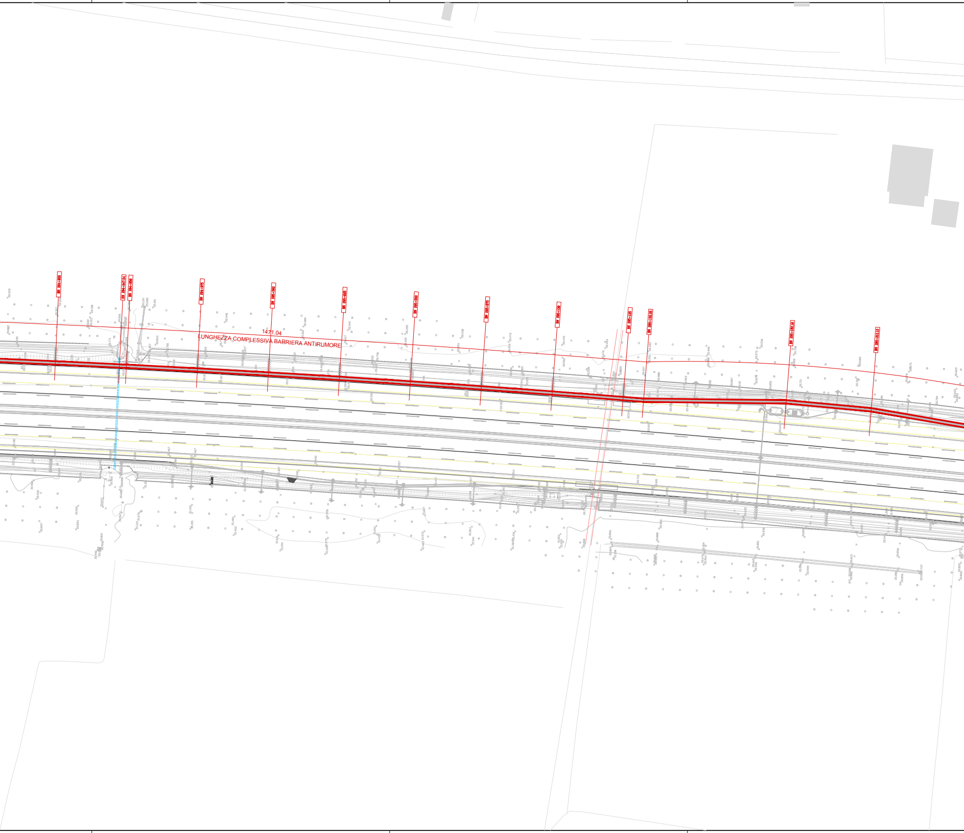
BN 294+925
BN 294+947.54
BN 294+950
BN 294+975
BN 295+000
BN 295+025
BN 295+050
BN 295+075
BN 295+100
BN 295+125
BN 295+132.85
BN 295+162.10
BN 295+212.10
1471.04
LUNGHEZZA COMPLESSIVA BARRIERA ANTIRUMORE

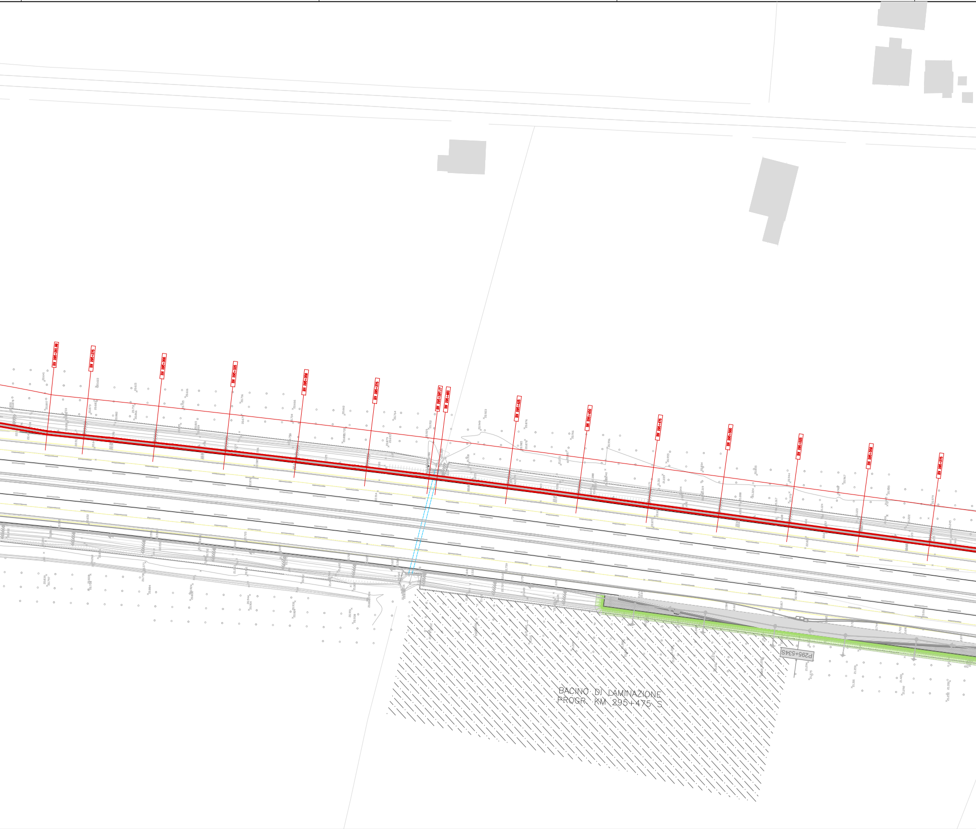
BN 295+261.98
BN 295+275
BN 295+300
BN 295+325
BN 295+350
BN 295+375
BN 295+397.17
BN 295+400
BN 295+425
BN 295+450
BN 295+475
BN 295+500
BN 295+525
BN 295+550
BN 295+575
P295+534S
BACINO DI LAMINAZIONE
PROGR. KM 295+475 S

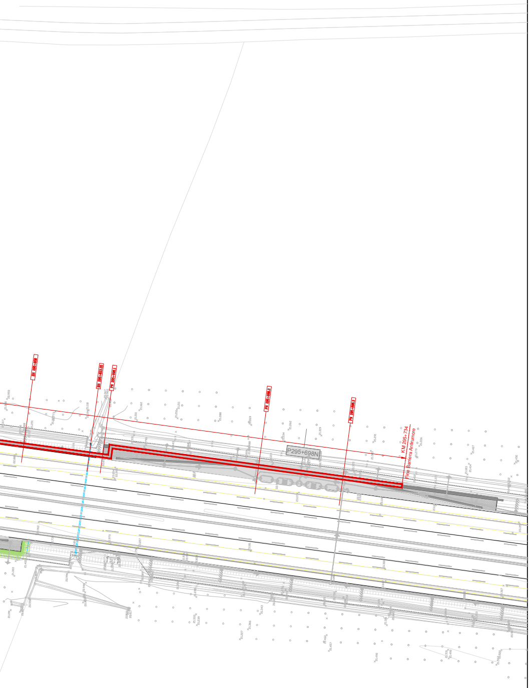
BV 295+600
BV 295+623.53
P295+698N
KM 295+734
Fine Barriera Antirumore