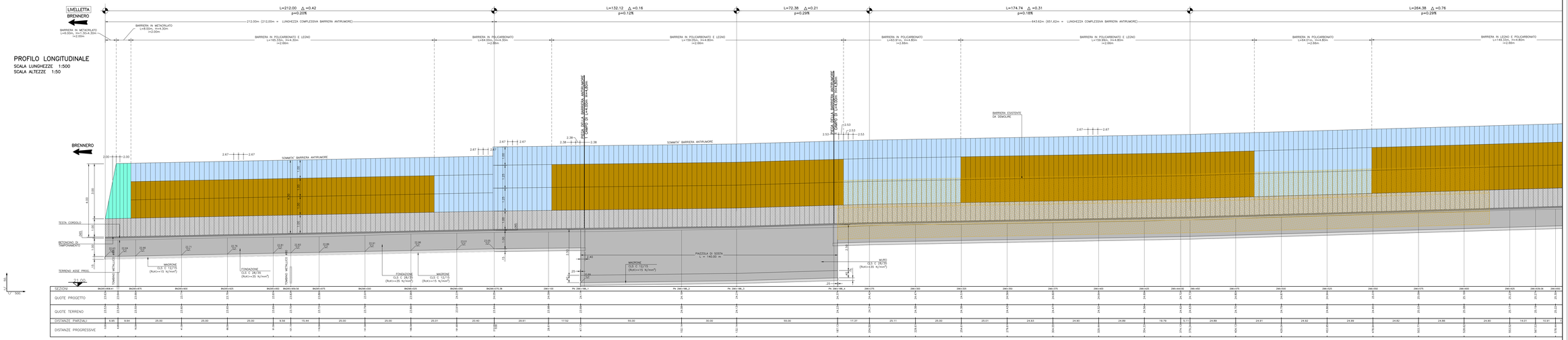

LEGENDA PANNELLI

- PANNELLI IN METACRILATO
- PANNELLI IN LEGNO
- PANNELLI IN POLICARBONATO
- PANNELLI DI BASE PREFABBRICATI

FONDAZIONE TIPO SCALA 1:10

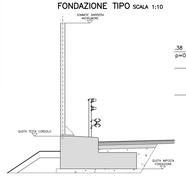

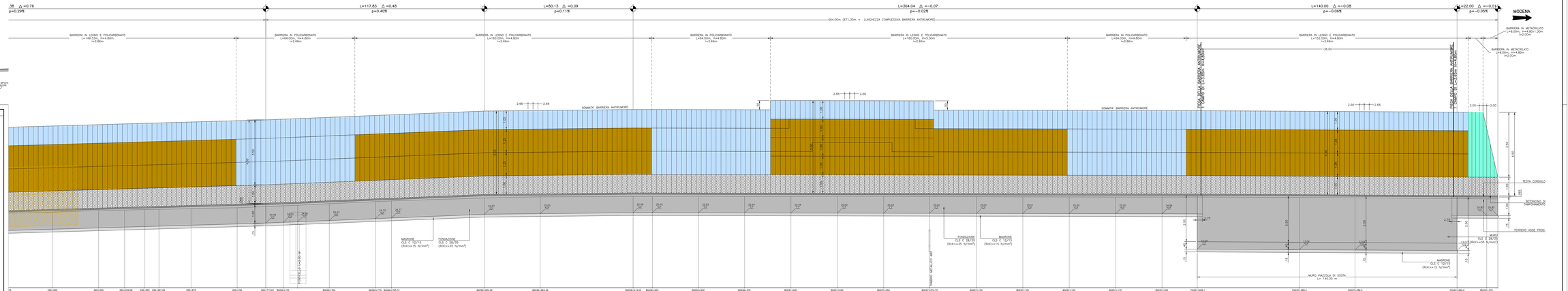

SOCIETA' PER AZIONI AUTOSTRADA DEL BRENNERO – TRENTO

ORDINE DEGLI INGEGNERI DELLA PROV. DI TRENTO
dott.ing. ROBERTO ROSETTI
MEMBRONE Albo n° 1657

IL RESPONSABILE DEL PROCEDIMENTO
(dott. ing. Roberto Rosetti)

autostrada del brennero

PROGETTO DEFINITIVO PER LA REALIZZAZIONE DELLA TERZA CORSIA NEL TRATTO COMPRESO TRA VERONA NORD (KM 223) E L'INTERSEZIONE CON L'AUTOSTRADA A1 (KM 314)

B

7.3.17.1

LOTTO 3 - da Nogarole Rocca (km 246+185) a Campogalliano (km 302+200)

INTERVENTI DI MITIGAZIONE – BARRIERE ANTIRUMORE
BARRIERA IN CARREGGIATA NORD
BARRIERA SO95+95SN Da Km 295+958 A Km 297+381
PLANIMETRIA DI RILIEVO E DI PROGETTO SCALA 1:500

REVISIONE	DATA	DESCRIZIONE:	REDAZIONE:	VERIFICA:	APPROVAZIONE:
0	MAR. 2021	EMISSIONE	A. SARZI	M. BRUGNOLI	C. COSTA

DATA PROGETTO: LUGLIO 2009

NUMERO PROGETTO: 31/09

DIREZIONE TECNICA GENERALE

ORDINE DEGLI INGEGNERI DELLA PROV. DI BOLZANO
dott. ing. CARLO COSTA
n. 391
INGEGNERI/ARCHITETTI CON PROVINCIA BOLZANO

IL DIRETTORE TECNICO GENERALE E PROGETTISTA