LEGENDA PANNELLI

- PANNELLI IN METACRILATO
- PANNELLI IN LEGNO
- PANNELLI IN POLICARBONATO
- PANNELLI DI BASE PREFABBRICATI

FONDAZIONE TIPO SCALA 1:10

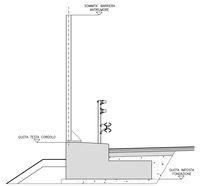

PROFILO LONGITUDINALE

SCALA LUNGHEZZE 1:500
SCALA ALTEZZE 1:50

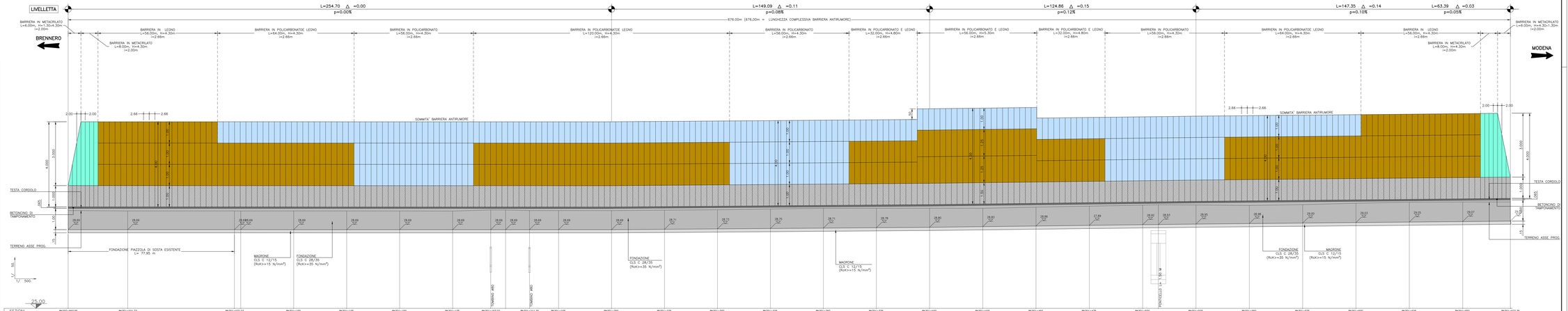

SEZIONI	BN301+993.65	BN301+021.73	BN301+072.03	BN301+100	BN301+125	BN301+150	BN301+175	BN301+193.02	BN301+211.30	BN301+225	BN301+250	BN301+275	BN301+300	BN301+325	BN301+350	BN301+375	BN301+400	BN301+425	BN301+450	BN301+475	BN301+500	BN301+525	BN301+550	BN301+575	BN301+600	BN301+625	BN301+650	BN301+675.35
QUOTE PROGETTO	29.89	29.89	29.89	29.89	29.89	29.89	29.89	29.89	29.89	29.89	29.89	29.89	29.89	29.89	29.89	29.89	29.89	29.89	29.89	29.89	29.89	29.89	29.89	29.89	29.89	29.89	29.89	29.89
QUOTE TERRENO	29.59	29.57	29.57	29.57	29.57	29.57	29.57	29.56	29.61	29.59	29.59	29.59	29.61	29.62	29.66	29.69	29.70	29.70	29.69	29.75	29.79	29.84	29.86	29.85	29.83	29.87	29.93	29.99
DISTANZE PARZIALI	27.90	50.05	24.83	24.82	24.82	24.83	17.87	6.96	11.19	13.64	24.83	24.83	24.83	24.83	24.83	24.83	24.94	24.94	24.94	24.98	25.00	7.38	17.62	25.00	25.00	25.00	25.00	25.00	22.35
DISTANZE PROGRESSIVE	0.00	27.90	77.95	80.91	105.74	130.56	155.38	160.21	166.08	205.04	214.23	229.87	254.70	279.53	304.36	329.19	354.02	378.85	403.79	428.73	453.67	478.65	503.65	511.03	528.65	553.65	578.65	603.65	628.65	653.65	676.00

SOCIETA' PER AZIONI AUTOSTRADA DEL BRENNERO – TRENTO

ORDINE DEGLI INGEGNERI DELLA PROV. DI TRENTO
dott.ing. ROBERTO BOSETTI
INSCRIZIONE ALBO N° 1027

IL RESPONSABILE DEL PROCEDIMENTO
dott. ing. Roberto Bosetti

autostrada del brennero

PROGETTO DEFINITIVO PER LA REALIZZAZIONE DELLA TERZA CORSIA NEL TRATTO COMPRESO TRA VERONA NORD (KM 223) E L'INTERSEZIONE CON L'AUTOSTRADA A1 (KM 314)

B	LOTTO 3 – da Nogarole Rocca (km 246+185) a Campogalliano (km 312+200)
7.3.21.2	INTERVENTI DI MITIGAZIONE – BARRIERE ANTIRUMORE Barriere in carreggiata nord Barriera B300+994N da km 300+994 a km 301+672 Profilo longitudinale scala 1:50/1:500

REVISIONE	DATA	DESCRIZIONE	REDAZIONE	VERIFICA	APPROVAZIONE
0	MAR. 2021	EMISSIONE	A. SARZI	M. BRUGNOLLI	C. COSTA

DATA PROGETTO: LUGLIO 2009

NUMERO PROGETTO: 31/09

DIREZIONE TECNICA GENERALE

IL DIRETTORE TECNICO GENERALE E PROGETTISTA
ORDINE DEGLI INGEGNERI DELLA PROV. DI BOLZANO
dott. ing. CARLO COSTA
Nr. 801
INGENIEURKAMMER DER PROVINZ BOZEN