LEGENDA RILIEVO

EDIFICATO
- Edificio in muratura capannone o tettoia
- Serraca
- Rudere

FERROVIE E MPARTI
- A 1 binario
- A 2 binari
- Elettrodotto con traliccio
- con pilone

IDROGRAFIA
- Fosso
- Ruscello
- Lago, stagno
- Acquedotto
- Canale
- in galleria
- coperto
- Condotta forzata con pierio inclinato
- in galleria
- condotta fognatura

INFRASTRUTTURE
- metanodotto
- palo metanodotto
- sarac/rinnesa gas
- botola gas
- linea telecom
- palo telecom
- botola telecom
- collettore fognari acque nere
- botola generica
- botola fognatura
- botola fognatura
- cadtovia
- botola acquedotto
- botola idrante
- idrante
- sarac/rinnesa acquedotto
- palo generico
- palo ferrovia
- botola enel
- palo illuminazione pubblica con relativo pozzetto
- botola illuminazione pubblica
- palo illuminazione pubblica

FISSEITAZIONE E AREE COLTIVATE
- Vigneto
- Prato
- Frutteto
- Limite di coltura
- Pioppeto
- Arativo
- Oliveto
- Vivaio

VARIE
- Terra scarpata
- Piede scarpata
- Recinzione

LEGENDA PROGETTO

INTERVENTO/VELLO SPARTITRAFFICO
- INTERVENTO TIPO 1 DISLIVELLO 0-H-22 (cm)
- INTERVENTO TIPO 2 DISLIVELLO 22-H-29 (cm)
- INTERVENTO TIPO 3 DISLIVELLO 29-H-40 (cm)
- INTERVENTO TIPO 4 DISLIVELLO 40-H-51 (cm)
- INTERVENTO TIPO 5 DISLIVELLO H-51 (cm)
- INTERVENTO IN CORRISPONDENZA OPERA D'ARTE

SOTTOSERVIZI
- TELECOMUNICAZIONI
- ENERGIA ELETTRICA
- ACQUEDOTTO/FOGNATURA
- CASSOTTI

PROGRESSIVE
- 279
- 279+025

SEGNALETICA ORIZZONTALE E SICURVIA

PIAZZOLE

P280+945N

PISTE

SCHEMA BY-PASS

NORD

61 62 63 64 65 66 67 68 69 70 71 72 73 74 75 76 77 78 79 80

STAZIONE DI REGGIOLO-ROLO

KM 290

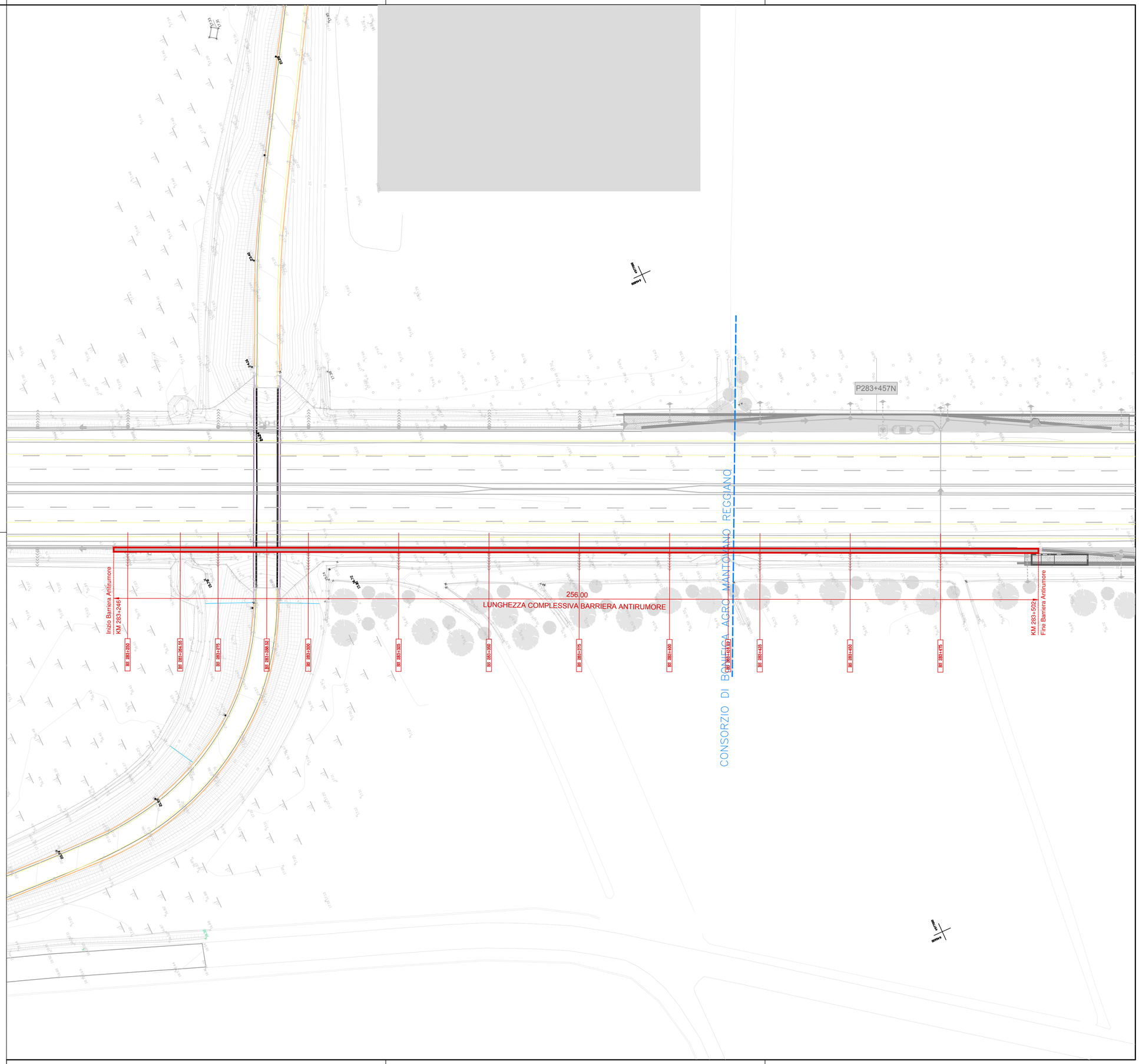

SOCIETA' PER AZIONI AUTOSTRADA DEL BRENNERO – TRENTO

ORDINE DEGLI INGEGNERI DELLA PROV. DI TRENTO
dott.ing. ROBERTO BOSETTI
INSCRIZIONE ALBO N° 1027

IL RESPONSABILE DEL PROCEDIMENTO
dott. ing. Roberto Bosetti

autostrada del brennero

PROGETTO DEFINITIVO PER LA REALIZZAZIONE DELLA TERZA CORSIA NEL TRATTO COMPRESO TRA VERONA NORD (KM 223) E L'INTERSEZIONE CON L'AUTOSTRADA A1 (KM 314)

B	LOTTO 3 - da Nogarole Rocca (km 246+185) a Campogalliano (km 312+200)
7.4.18.1	INTERVENTI DI MITIGAZIONE – BARRIERE ANTIRUMORE BARRIERA IN CARREGGIATA SUD BARRIERA B283+246S DA Km 283+246 A Km 283+502 PLANIMETRIA DI RILIEVO E DI PROGETTO SCALA 1:500

REVISIONE:	DATA:	DESCRIZIONE:	REDAZIONE:	VERIFICA:	APPROVAZIONE:
0	MAR. 2021	EMISSIONE	A. SARZI	M. BRUGNOLLI	C. COSTA

DATA PROGETTO: LUGLIO 2009

NUMERO PROGETTO: 31/09

DIREZIONE TECNICA GENERALE

IL DIRETTORE TECNICO GENERALE E PROGETTISTA:

ORDINE DEGLI INGEGNERI DELLA PROV. DI BOLZANO
Dott. Ing. CARLO COSTA
Nr. 891
INGENIEURKAMMER DER PROVINZ BOZEN