SEZIONI TRASVERSALI

SCALA 1:200

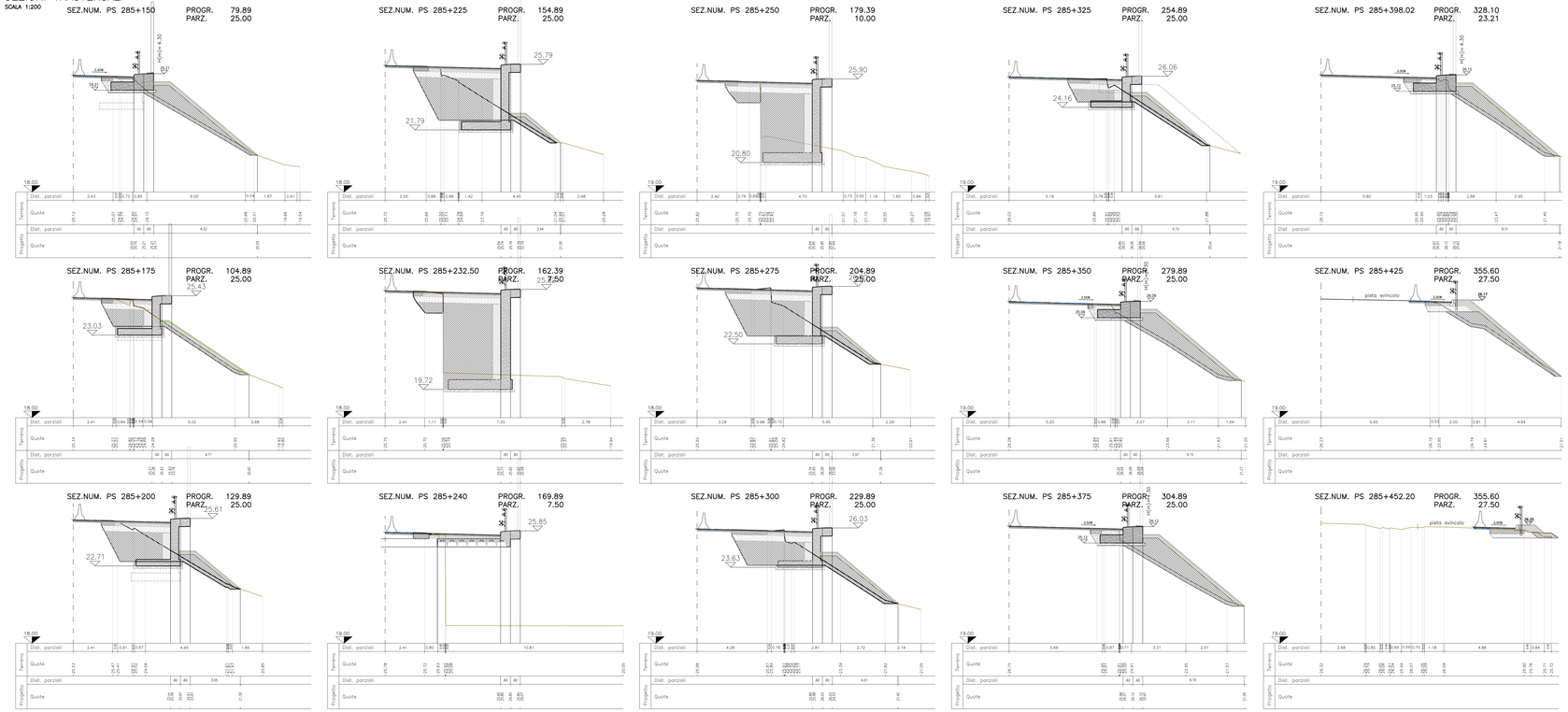

PROFILO LONGITUDINALE

SCALA 1:1000/100

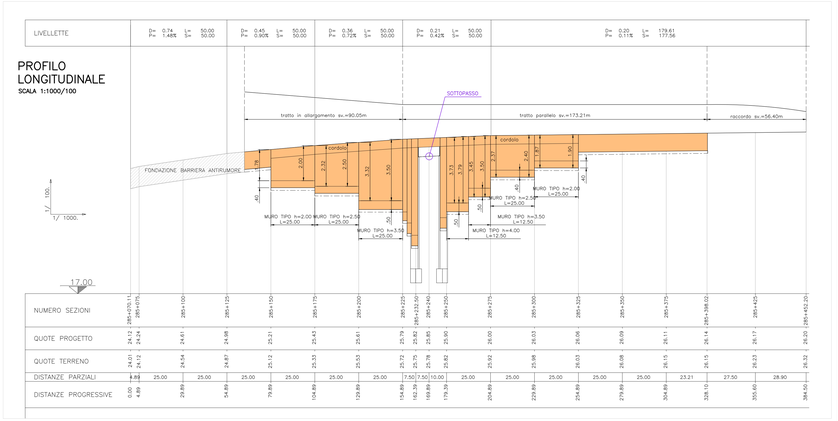

PLANIMETRIA DI PROGETTO

SCALA 1:500

LEGENDA COMPLESSIVA

- BITUMATO – area di intervento
- FORMELLE AUTOBLOCCANTI IN CLS
- MURO DI SOSTEGNO
- CORDONATA PER SICURVIA
- SICURVIA
- BARRIERA ANTIRUMORE (vedi tav. specifiche)

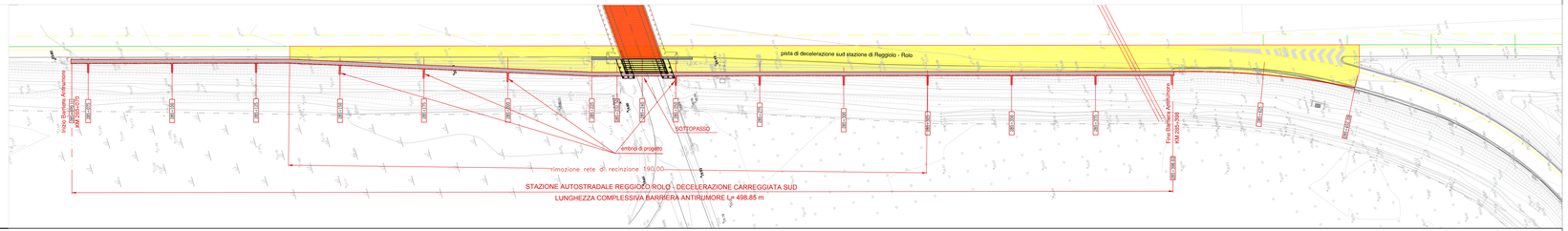

SOCIETA' PER AZIONI AUTOSTRADA DEL BRENNERO – TRENTO

ORDINE DEGLI INGEGNERI DELLA PROV. DI TRENTO
dott.ing. ROBERTO BOSETTI
ISCRIZIONE ALBO N° 1037

IL RESPONSABILE DEL PROCEDIMENTO
dott. ing. Roberto Bosetti

autostrada del brennero

PROGETTO DEFINITIVO PER LA REALIZZAZIONE DELLA TERZA CORSIA NEL TRATTO COMPRESO TRA VERONA NORD (KM 223) E L'INTERSEZIONE CON L'AUTOSTRADA A1 (KM 314)

B	LOTTO 3 – da Nogarole Rocca (km 246+186) a Campogalliano (km 312+200)
8.7.1	ADEGUAMENTO PISTE DI ACCELERAZIONE/DECELERAZIONE STAZIONE DI REGGIOLO ROLO Pista di decelerazione carreggiata sud

REVISIONE:	DATA:	EMISSIONE:	A. SARZI	M. ZINI	C. COSTA
0	MAR. 2021	REDAZIONE:		VERIFICA:	APPROVAZIONE:

DATA PROGETTO: LUGLIO 2009

NUMERO PROGETTO: 31/09

DIREZIONE TECNICA GENERALE

IL DIRETTORE TECNICO GENERALE E PROGETTISTA
ORDINE DEGLI INGEGNERI DELLA PROV. DI BOLZANO
Dott. Ing. CARLO COSTA
N° 991
INGENIEURKAMMER DER PROVINZ BOZEN