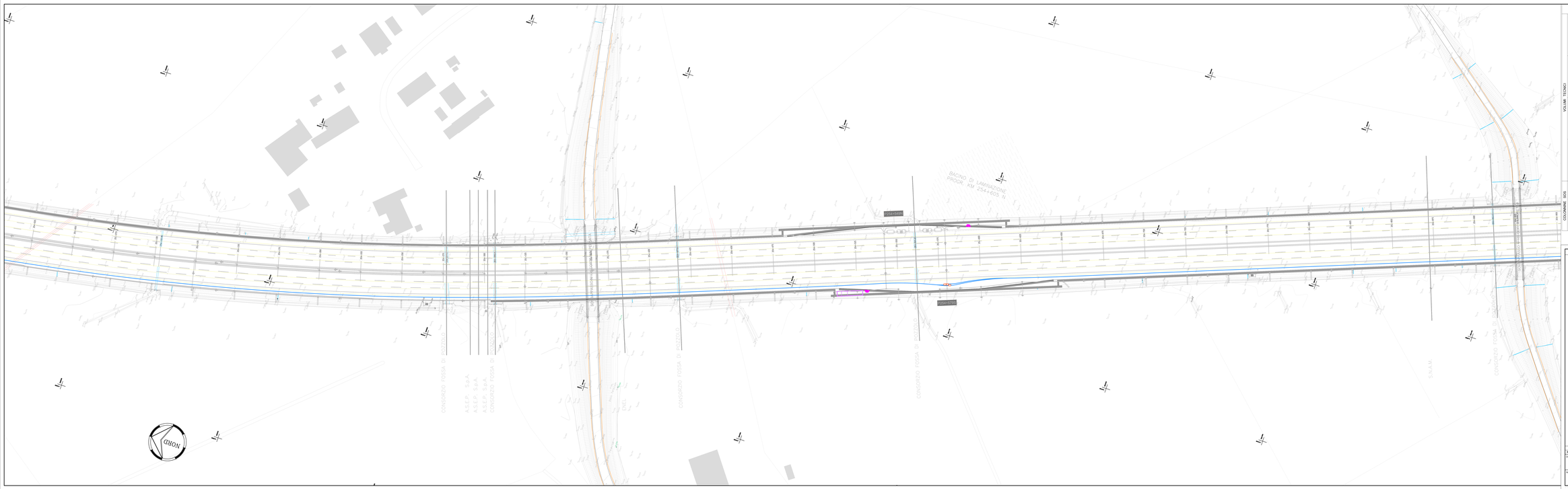

LEGENDA

VOLUME TECNICO

LOCALE tipo A (PRESSO le STAZIONE)

LOCALE tipo C (PRESSO le PIAZZOLE e RACCORDI)

LOCALE tipo B (PRESSO le AREE di SERVIZIO)

LOCALE tipo D (locale SOLO NEBBIA)

COLONNINE SOS

POZZETTI

POZZETTI DI DORSALE
POZZETTO 50x50
POZZETTO NEBBIA 50x50

TUBAZIONI

TUBAZIONE DORSALE M+MT
TUBAZIONE ANTINEBBIA
COLLEG. PUNTUALE F.O.
COLLEG. PUNTUALE ALIM. M
ATTRAVERSAMENTI SPINGITUBO

SOCIETA' PER AZIONI AUTOSTRADA DEL BRENNERO – TRENTO

ORDINE DEGLI INGEGNERI DELLA PROV. DI TRENTO
dott.ing. ROBERTO BORETTI
INGEGNERE CAPO N° 1697

RESPONSABILE DEL PROCEDIMENTO
Dott. ing. Roberto Boretti

autostrada del brennero

PROGETTO DEFINITIVO PER LA REALIZZAZIONE DELLA TERZA CORSIA NEL TRATTO COMPRESO TRA VERONA NORD (KM 223) E L'INTERSEZIONE CON L'AUTOSTRADA A1 (KM 314)

B	LOTTO 3 - da Nogarole Rocca (km 246+165) a Campogalliano (km 312+200)
11.3.11.	IMPIANTI Planimetria impianti scala 1:500 Dal km 254+000 al km 254+950

REVISIONE	DATA	DESCRIZIONE	EMESSIONE	G. SANTONI	M. BRUSCHIANI	C. COSTA
			REDAZIONE	VERIFICA	APPROVAZIONE	

DATA PROGETTO: LUGLIO 2009

NUMERO PROGETTO: 31/09

DIREZIONE TECNICA GENERALE

ORDINE DEGLI INGEGNERI DELLA PROV. DI TRENTO
Dott. Ing. CARLO ZOTTA
N° 1197
LIBERO PROFESSIONISTA
LIBERA PROFESSIONE