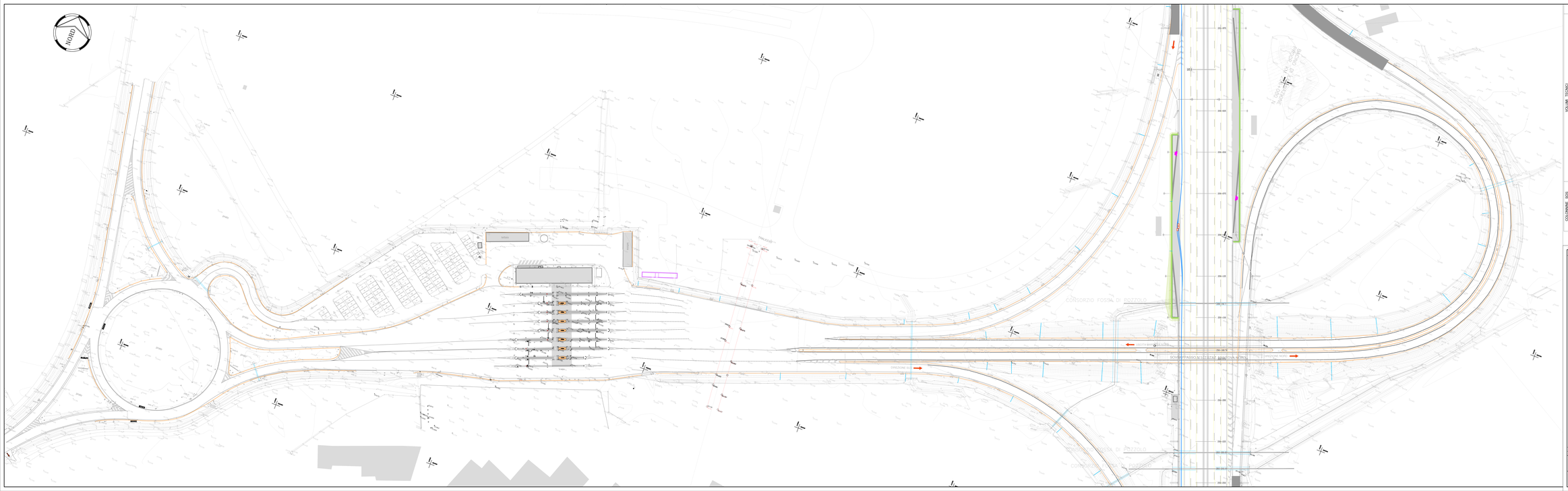

LEGENDA

VOLUMI TECNICI

LOCALE tipo A (PRESSO le STAZIONI)

LOCALE tipo C (PRESSO le PIAZZOLE e RACCORDI)

LOCALE tipo B (PRESSO le AREE di SERVIZIO)

LOCALE tipo D (locale SOLO NEBBIA)

COLONNINE SOS

POZZETTI

POZZETTI DI DORSALE
POZZETTO 50x50
POZZETTO NEBBIA 50x50

TUBAZIONI

TUBAZIONE DORSALE M+MT
TUBAZIONE ANTINEBBIA
COLLEG. PUNTUALE F.O.
COLLEG. PUNTUALE ALIM. M
ATTRAVERSAMENTI SPINGITUBO

SOCIETA' PER AZIONI AUTOSTRADA DEL BRENNERO – TRENTO

ORDINE DEGLI INGEGNERI DELLA PROV. DI TRENTO
dott.ing. ROBERTO BOSETTI
INGEGNERE CAPO N° 1697

RESPONSABILE DEL PROCEDIMENTO
Dott. ing. Roberto Bosetti

autostrada del brennero

PROGETTO DEFINITIVO PER LA REALIZZAZIONE DELLA TERZA CORSIA NEL TRATTO COMPRESO TRA VERONA NORD (KM 223) E L'INTERSEZIONE CON L'AUTOSTRADA A1 (KM 314)

B

LOTTO 3 - da Nogarole Rocca (km 246+165) a Campogalliano (km 262+200)

11.3.14.

IMPIANTI
Planimetria impianti scala 1:500
Stazione di Mantova Nord

REVISIONE	DATA	DESCRIZIONE	REDAZIONE	VERIFICA	APPROVAZIONE
1	MAR. 2011	EMISSIONE	G. SANTONI	M. BROSCHINI	C. COSTA

DATA PROGETTO: LUGLIO 2009

NUMERO PROGETTO: 31/09

DIREZIONE TECNICA GENERALE

IL DIRETTORE TECNICO GENERALE E PROGETTISTA
ORDINE DEGLI INGEGNERI DELLA PROV. DI TRENTO
Prof. Ing. CARLO COSTA
N° 1197
LIBERO PROFESSIONISTA
LIBERA PROFESSIONE MANDATA