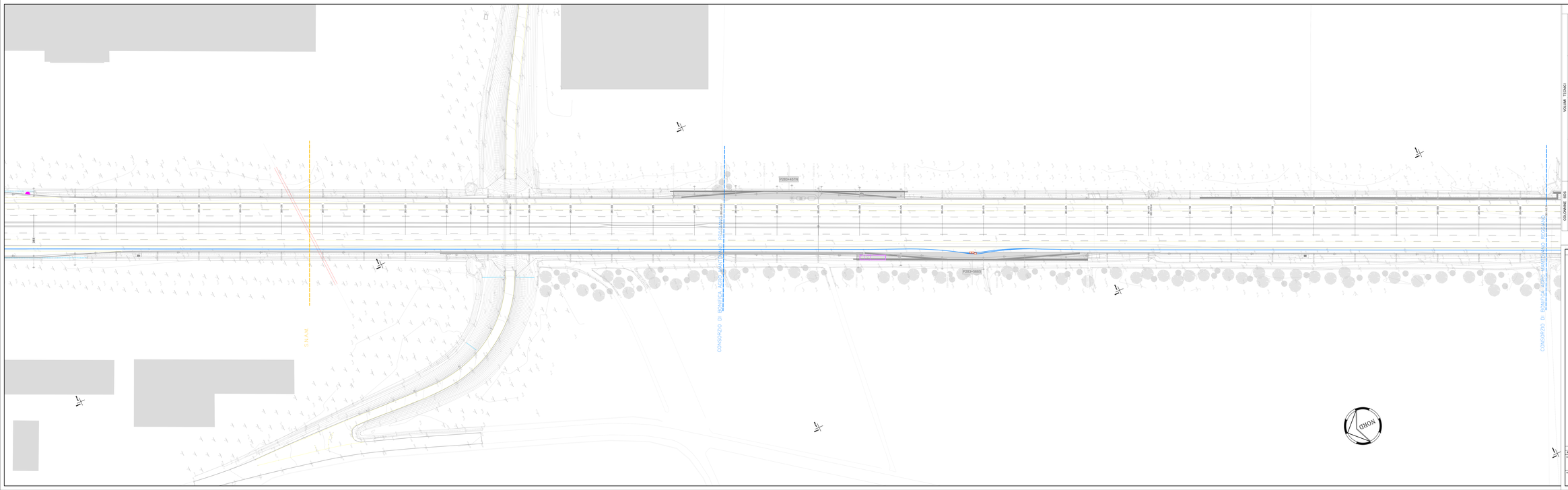


## LEGENDA

VOLUME TECNICO

LOCALE tipo A (PRESSO le STAZIONI)

LOCALE tipo C (PRESSO le PIAZZOLE e RACCORDI)

LOCALE tipo B (PRESSO le AREE di SERVIZIO)

LOCALE tipo D (locale SOLO NEBBIA)

COLONNINE SOS

POZZETTI

- POZZETTI DI DORSALE
- POZZETTO 50x50
- POZZETTO NEBBIA 50x50

TUBAZIONI

- TUBAZIONE DORSALE 90÷MT
- TUBAZIONE ANTINEBBIA
- COLLEG. PUNTUALE F.O.
- COLLEG. PUNTUALE ALIM. 5H
- ATTRAVERSAMENTI SPINGITUBO

SOCIETA' PER AZIONI AUTOSTRADA DEL BRENNERO – TRENTO

ORDINE DEGLI INGEGNERI DELLA PROV. DI TRENTO
dott.ing. ROBERTO BOSETTI
INGEGNERE CAPO N° 1687

DIRETTORE DEL PROGETTO
Dott. Ing. Roberto Bosetti

# autostrada del brennero

PROGETTO DEFINITIVO PER LA REALIZZAZIONE DELLA TERZA CORSIA NEL TRATTO COMPRESO TRA VERONA NORD (KM 223) E L'INTERSEZIONE CON L'AUTOSTRADA A1 (KM 314)

| | |
|---|---|
| B | LOTTO 3 - da Nogarole Rocca (km 246+165) a Campogalliano (km 312+200) |
| 11.3.49. | IMPIANTI<br>Planimetria impianti scala 1:500<br>Dal km 283+000 al km 283+950 |

| REVISIONE | DATA | DESCRIZIONE | EMESSIONE | G. SANTONI | M. BROSCHINI | C. COSTA |
|---|---|---|---|---|---|---|
| | | | REDAZIONE | VERIFICA | APPROVAZIONE | |

DATA PROGETTO: LUGLIO 2009

NUMERO PROGETTO: 31/09

DIREZIONE TECNICA GENERALE

ORDINE DEGLI INGEGNERI DELLA PROV. DI TRENTO
Dott. Ing. CARLO ZORTEA
N° 1137
DIRETTORE TECNICO
DIRETTORE GENERALE

I. S. SPETTOR. TECNICO GENERALE E PROGETTAZ.