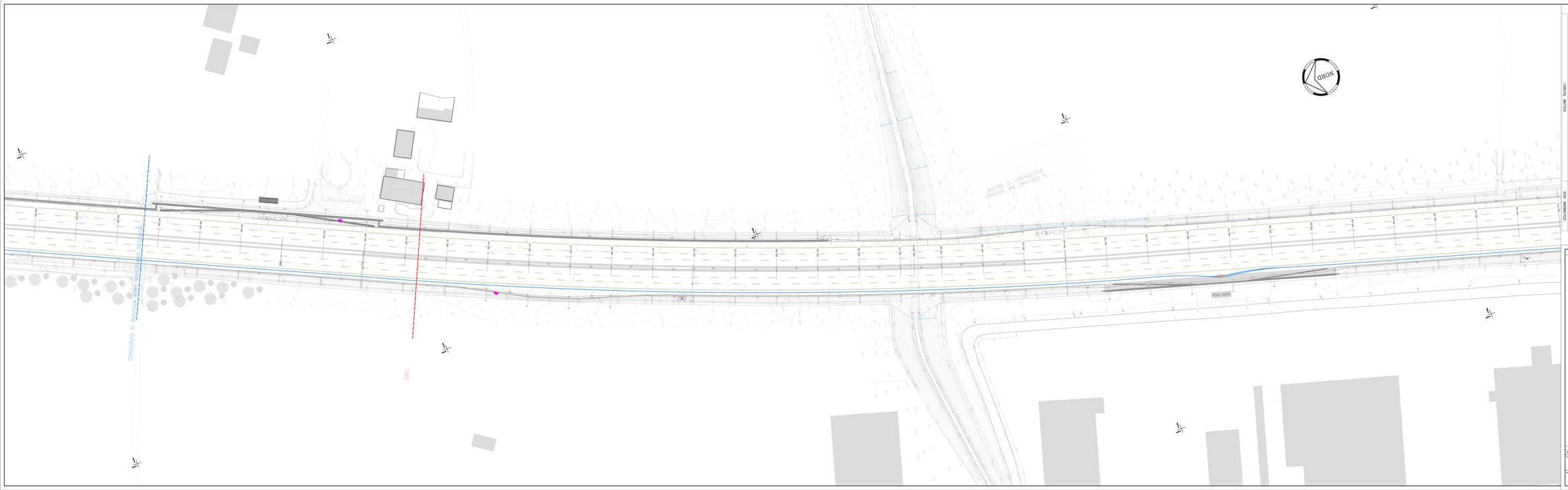

LEGENDA

VOLUMI TECNICI

LOCALE tipo A (PRESSO le STAZIONI)

LOCALE tipo C (PRESSO le PIAZZOLE e RACCORDI)

LOCALE tipo B (PRESSO le AREE di SERVIZIO)

LOCALE tipo D (locale SOLO NEBBIA)

COLONNINE SOS

POZZETTI

- POZZETTI DI DORSALE
- POZZETTO 50x50
- POZZETTO NEBBIA 50x50

TUBAZIONI

- TUBAZIONE DORSALE M+MT
- TUBAZIONE ANTINEBBIA
- COLLEG. PUNTUALE F.O.
- COLLEG. PUNTUALE ALIM. BT
- ATTRAVERSAMENTI SPINGITUBO

SOCIETA' PER AZIONI AUTOSTRADA DEL BRENNERO – TRENTO

ORDINE DEGLI INGEGNERI DELLA PROV. DI TRENTO
dott.ing. ROBERTO BOSETTI
INGEGNERE CAPO N° 1697

RESPONSABILE DEL PROCEDIMENTO
Dott. Ing. Roberto Bosetti

autostrada del brennero

PROGETTO DEFINITIVO PER LA REALIZZAZIONE DELLA TERZA CORSIA NEL TRATTO COMPRESO TRA VERONA NORD (KM 223) E L'INTERSEZIONE CON L'AUTOSTRADA A1 (KM 314)

B	LOTTO 3 - da Nogarole Rocca (km 246+185) a Campogalliano (km 312+200)
11.3.50.	IMPIANTI Planimetria impianti scala 1:500 Dal km 283+850 al km 284+800

REVISIONE	DATA	DESCRIZIONE	REDAZIONE	VERIFICA	APPROVAZIONE
			G. SANTONI	M. BROSCHINI	C. COSTA

DATA PROGETTO: LUGLIO 2009

NUMERO PROGETTO: 31/09

DIREZIONE TECNICA GENERALE

ORDINE DEGLI INGEGNERI DELLA PROV. DI TRENTO
Dott. Ing. CARLO COSTA
N° 1137
SEZ. A SETTORE CIVILE E AMBIENTALE
SEZ. B SETTORE INDUSTRIALE