SEZIONE N. : F-63
QT. PROGETTO : 41.557
DIST.PROG. : 1390.000
DIST.PREC. : 25.000
DIST.SUCC. : 25.000

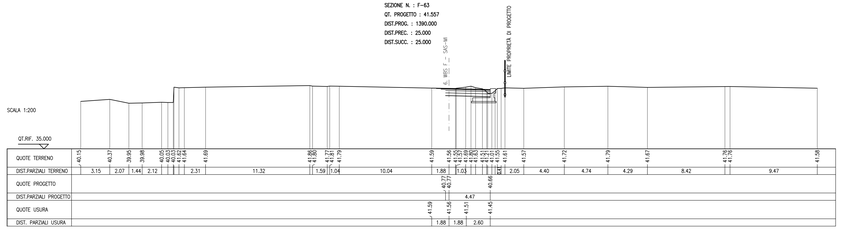

SEZIONE N. : F-64
QT. PROGETTO : 41.588
DIST.PROG. : 1415.000
DIST.PREC. : 25.000
DIST.SUCC. : 25.000

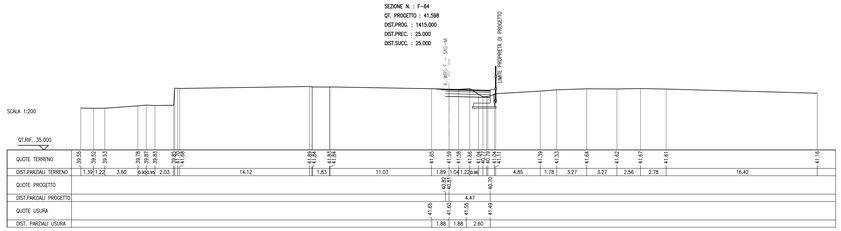

SEZIONE N. : F-65
QT. PROGETTO : 41.639
DIST.PROG. : 1440.000
DIST.PREC. : 25.000
DIST.SUCC. : 25.000

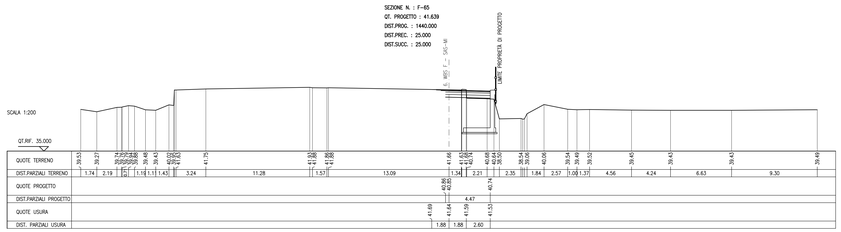

SEZIONE N. : F-66
QT. PROGETTO : 41.676
DIST.PROG. : 1465.000
DIST.PREC. : 25.000
DIST.SUCC. : 25.000

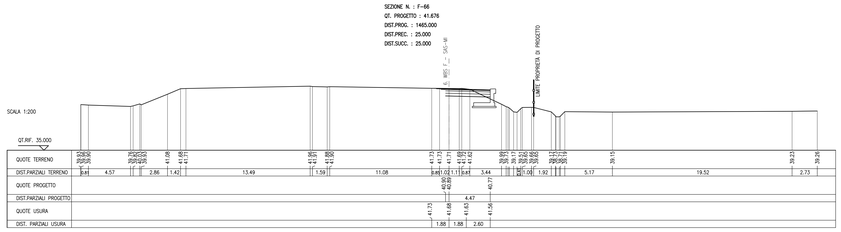

SEZIONE N. : F-67
QT. PROGETTO : 41.695
DIST.PROG. : 1490.000
DIST.PREC. : 25.000
DIST.SUCC. : 28.324

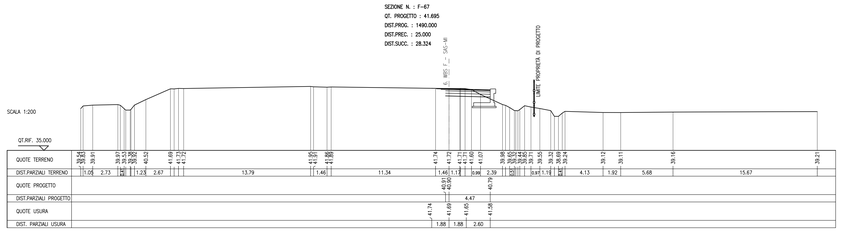

SEZIONE N. : F-68
QT. PROGETTO : 41.715
DIST.PROG. : 1518.324
DIST.PREC. : 28.324
DIST.SUCC. : 21.676

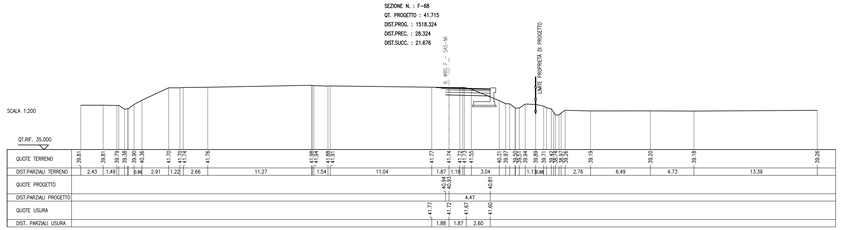

SEZIONE N. : F-69
QT. PROGETTO : 41.731
DIST.PROG. : 1540.000
DIST.PREC. : 21.676
DIST.SUCC. : 25.000

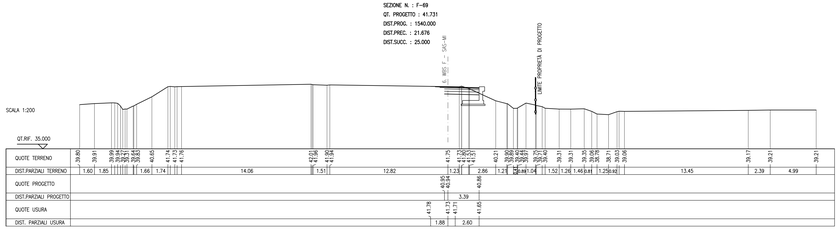

SEZIONE N. : F-70
QT. PROGETTO : 41.782
DIST.PROG. : 1565.000
DIST.PREC. : 25.000
DIST.SUCC. : 16.803

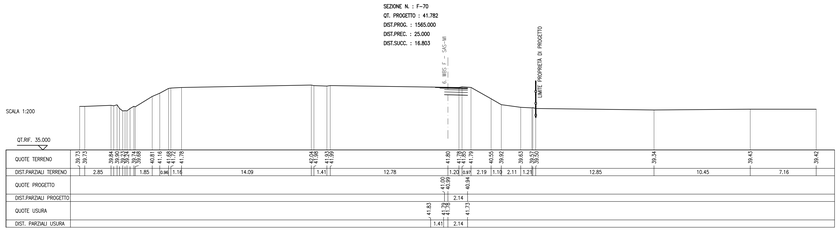

SEZIONE N. : F-71
QT. PROGETTO : 41.852
DIST.PROG. : 1581.803
DIST.PREC. : 16.803

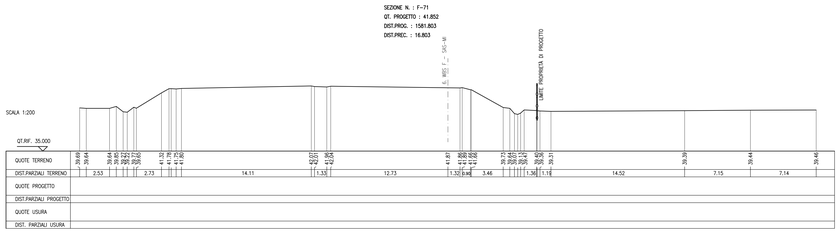

LEGENDA
- Sezione di progetto
- Sezione in affianco (vedasi tavola dedicata)

SOCIETA' PER AZIONI AUTOSTRADA DEL BRENNERO – TRENTO

ORDINE DEGLI INGEGNERI DELLA PROV. DI TRENTO
Dott.Ing. ROBERTO BOSETTI
ISCRIZIONE ALBO N° 1027

IL RESPONSABILE DEL PROCEDIMENTO
dott. ing. Roberto Boetti

autostrada del brennero

PROGETTO DEFINITIVO PER LA REALIZZAZIONE DELLA TERZA CORSIA NEL TRATTO COMPRESO TRA VERONA NORD (KM 223) E L'INTERSEZIONE CON L'AUTOSTRADA A1 (KM 314)

C — **LOTTO 1 - da Campogalliano (km 312+200) al km 313+710**

6.7.6.5. — PROGETTO STRADALE
Sezioni trasversali
WBS F – Sassuolo-Milano
Sezioni da n. F-63 a n. F-71

REVISIONE:	DATA:	DESCRIZIONE:	REDAZIONE:	VERIFICA:	APPROVAZIONE:
0	MAR. 2021	EMISSIONE	R. PEDERZOLLI	M. ZINI	C. COSTA

DATA PROGETTO: LUGLIO 2009

NUMERO PROGETTO: 31/09

DIREZIONE TECNICA GENERALE

IL DIRETTORE TECNICO GENERALE E PROGETTISTA:
ORDINE DEGLI INGEGNERI DELLA PROV. DI BOLZANO
Dott. Ing. CARLO COSTA
Nr. 891
INGENIEURKAMMER DER PROVINZ BOZEN