

IL RESPONSABILE DEL PROCEDIMENTO  
dott. ing. Roberto Bosetti

# autostrada del brennero

PROGETTO DEFINITIVO PER LA REALIZZAZIONE  
DELLA TERZA CORSIA NEL TRATTO COMPRESO  
TRA VERONA NORD (KM 223) E L'INTERSEZIONE  
CON L'AUTOSTRADA A1 (KM 314)

<b>E.1</b>	<b>STUDI SPECIALISTICI - STUDIO DI COMPATIBILITA' IDRAULICA</b>
<b>A.3.2.2.</b>	FIUME MINCIO Studio delle caratteristiche degli ecosistemi fluviali - allegati



0	MAR. 2021	EMISSIONE	PRAGMA	G. VOGEL	C. COSTA
REVISIONE:	DATA:	DESCRIZIONE:	REDAZIONE:	VERIFICA:	APPROVAZIONE:
DATA PROGETTO: LUGLIO 2009			<b>DIREZIONE TECNICA GENERALE</b>		IL DIRETTORE TECNICO GENERALE E PROGETTISTA: 
NUMERO PROGETTO: 31/09					

# autostrada del brennero

REALIZZAZIONE DELLA TERZA CORSIA NEL  
TRATTO COMPRESO TRA VERONA NORD (KM 223)  
E L'INTERSEZIONE CON L'AUTOSTRADA A1 (KM 314)

## RECEPIMENTO PRESCRIZIONI DECRETO DI COMPATIBILITA' AMBIENTALE

<b>A</b>	<b>STUDIO PER LA COMPATIBILITÀ IDRAULICA</b>
<b>3.2.2</b>	<p><b>Fiume Mincio</b> Studio delle caratteristiche degli ecosistemi fluviali Allegati</p>

0	giugno '12	EMISSIONE	PRAGMA	G. Vogel	C. Costa
REVISIONE:	DATA:	DESCRIZIONE:	REDAZIONE:	VERIFICA:	APPROVAZIONE:
DATA PROGETTO:  GIUGNO 2012		 <p>Studio Pragma Engineering s.r.l. Contrada Nesente 38, Verona (VR) mail:info@pragmastudio.com</p>	IL TECNICO:	IL DIRETTORE TECNICO GENERALE E PROGETTISTA:	
NUMERO PROGETTO:  16/12					

## INDICE

Allegato 1: Ortofoto dell'area di studio (evidenziata in blu); in rosso indicata l'area di intervento.....	2
Allegato 2:Fascia A del PAI del fiume Mincio; in rosso indicata l'area di intervento.....	3
Allegato 3: Carta Tecnica Regionale: in blu l'Autostrada del Brennero e in rosso l'area soggetta ad esondazione(elaborazione Qgis).....	4
Allegato 4:Uso del suolo agricolo forestale dell'area di studio (elaborazione Qgis).....	5
Allegato 5: Stralcio della "Carta delle serie di vegetazione"- "La vegetazione d'Italia" .....	6
Allegato 6: Carta dei tipi forestali reali della Lombardia .....	7
Allegato 7: Piano di gestione della Riserva Naturale "Vallazza" e del S.I.C./Z.P.S. IT20B0010 "Vallazza": Tav 5 – Carta della vegetazione.....	8
Allegato 8: Piano di gestione della Riserva Naturale "Vallazza" e del S.I.C./Z.P.S. IT20B0010 "Vallazza": Tav. 6 – Carta degli habitat.....	9

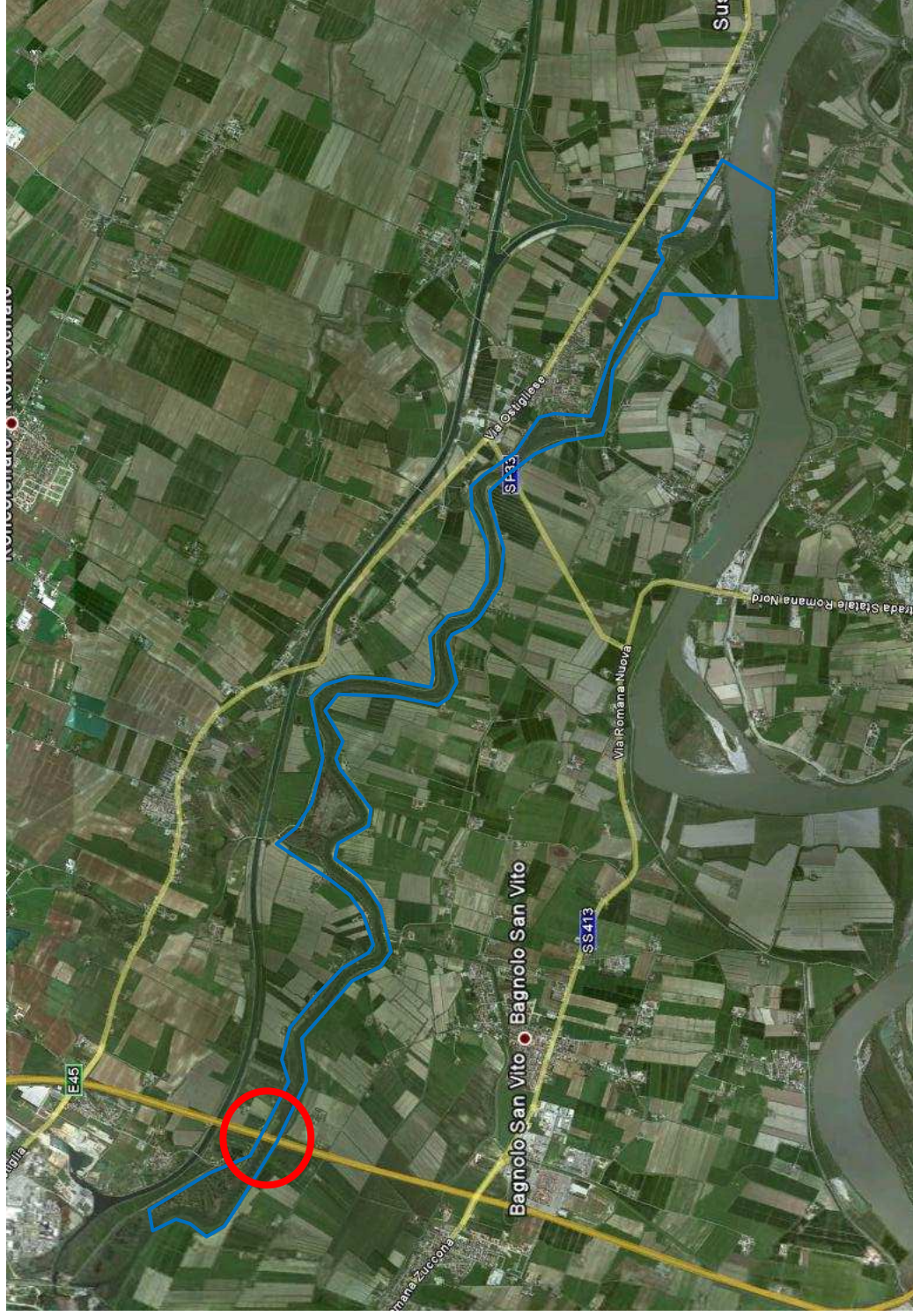

Allegato 1: Ortofoto dell'area di studio (evidenziata in blu); in rosso indicata l'area di intervento.





*Allegato 2: Fascia A del PAI del fiume Mincio; in rosso indicata l'area di intervento.*



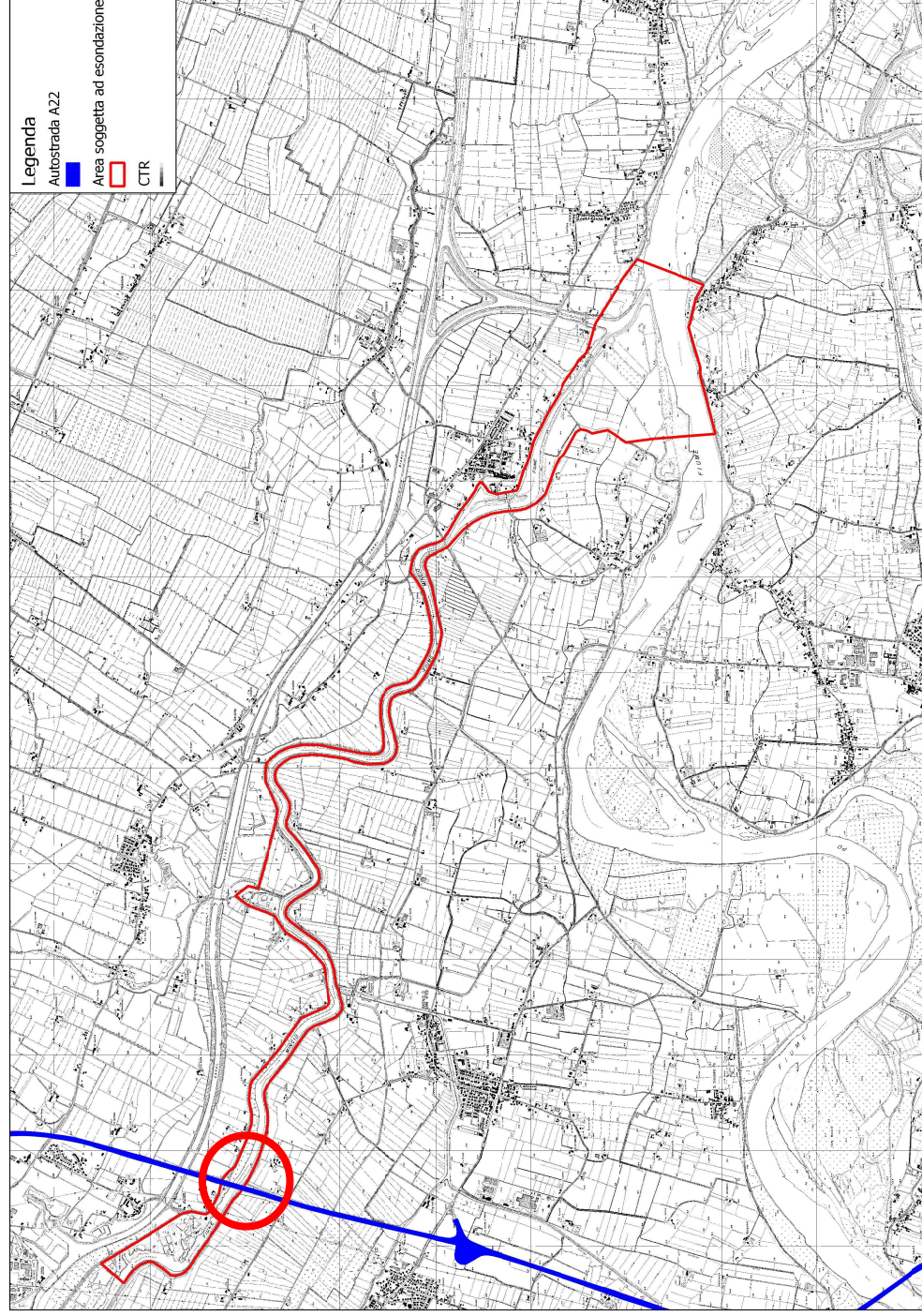

Allegato 3: Carta Tecnica Regionale: in blu l'Autostrada del Brennero e in rosso l'area soggetta ad esondazione (elaborazione Qgis).



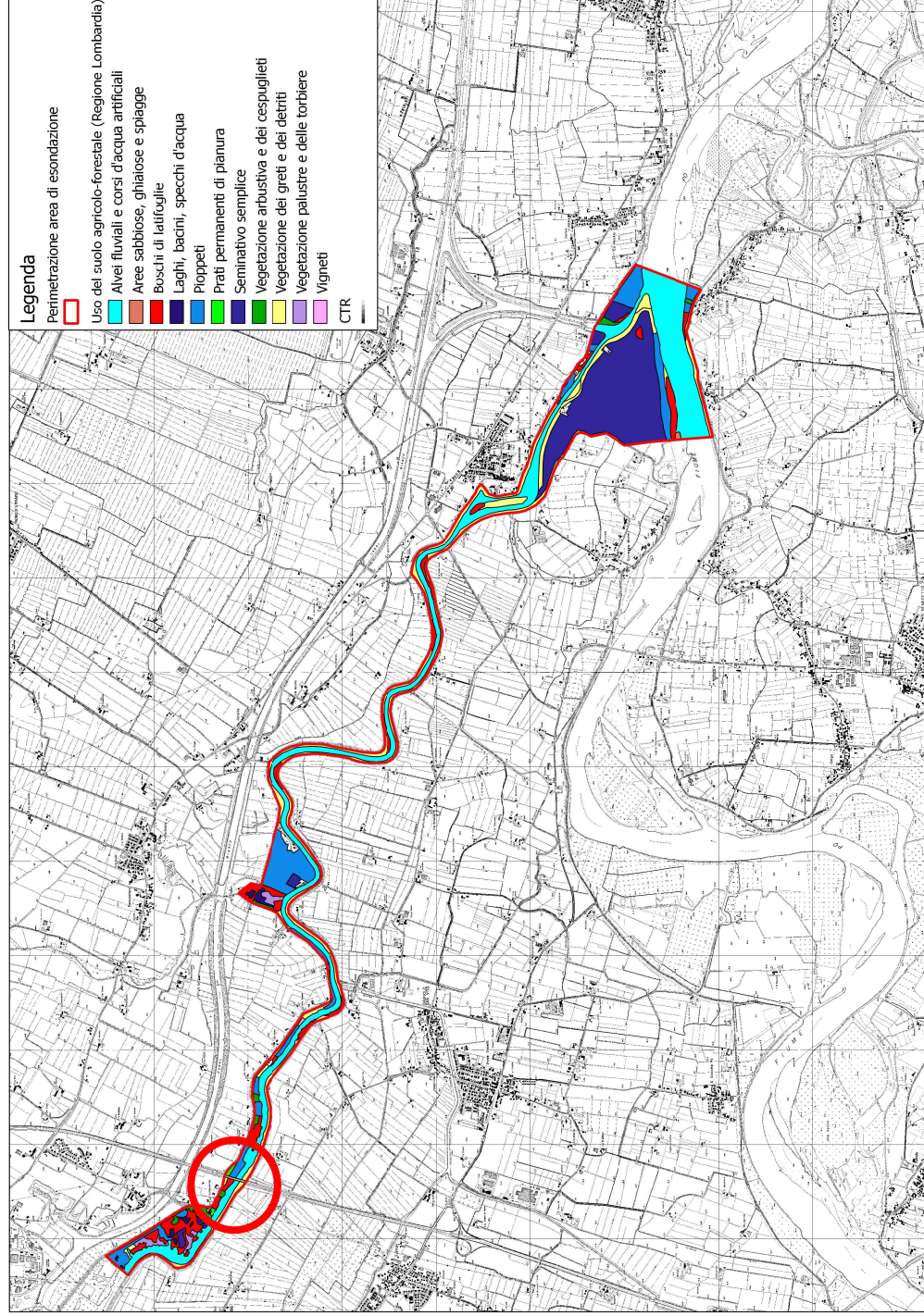

Allegato 4: Uso del suolo agricolo forestale dell'area di studio (elaborazione Qgis).



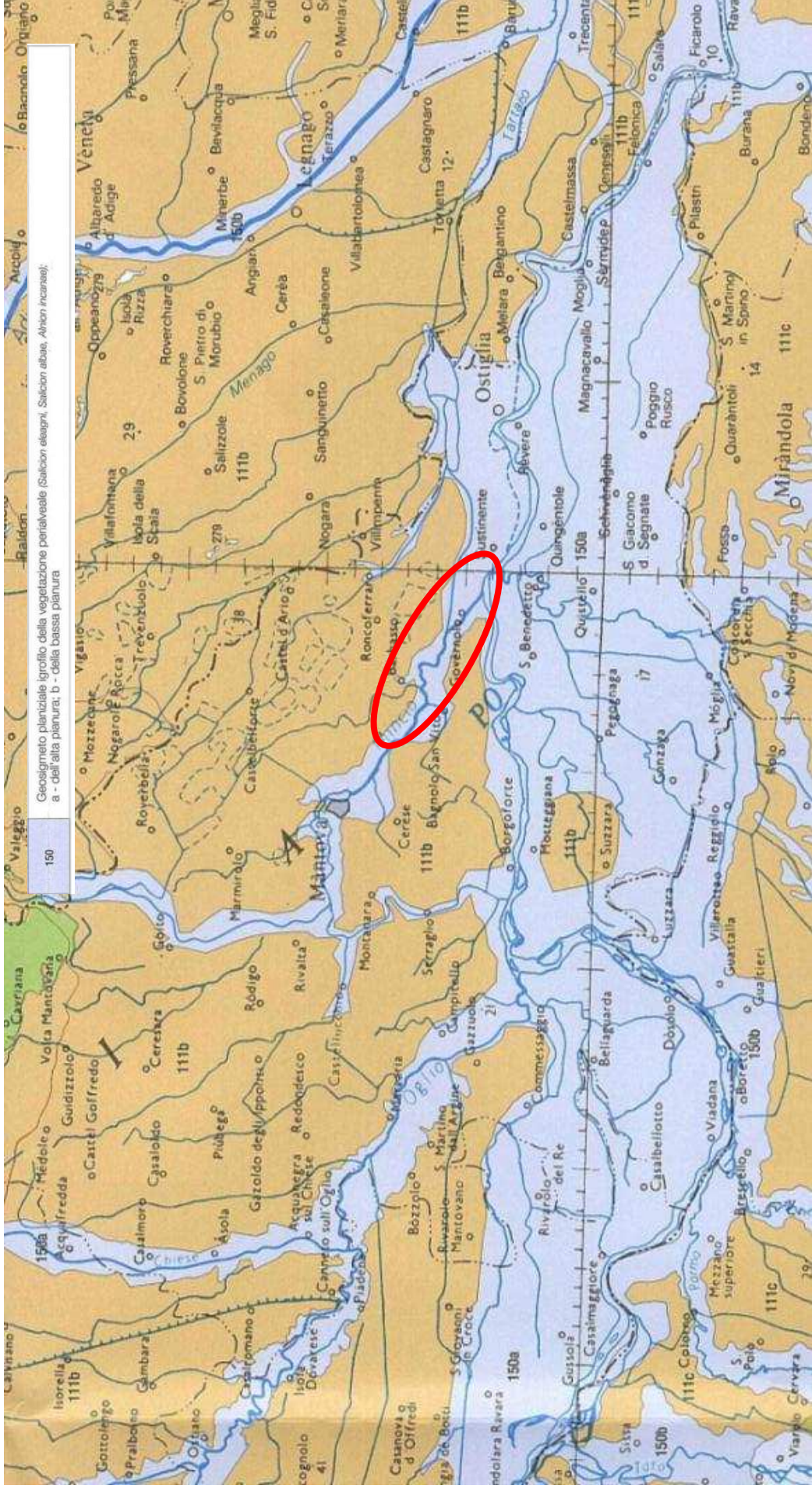

Allegato 5: Stralcio della "Carta delle serie di vegetazione" - "La vegetazione d'Italia"



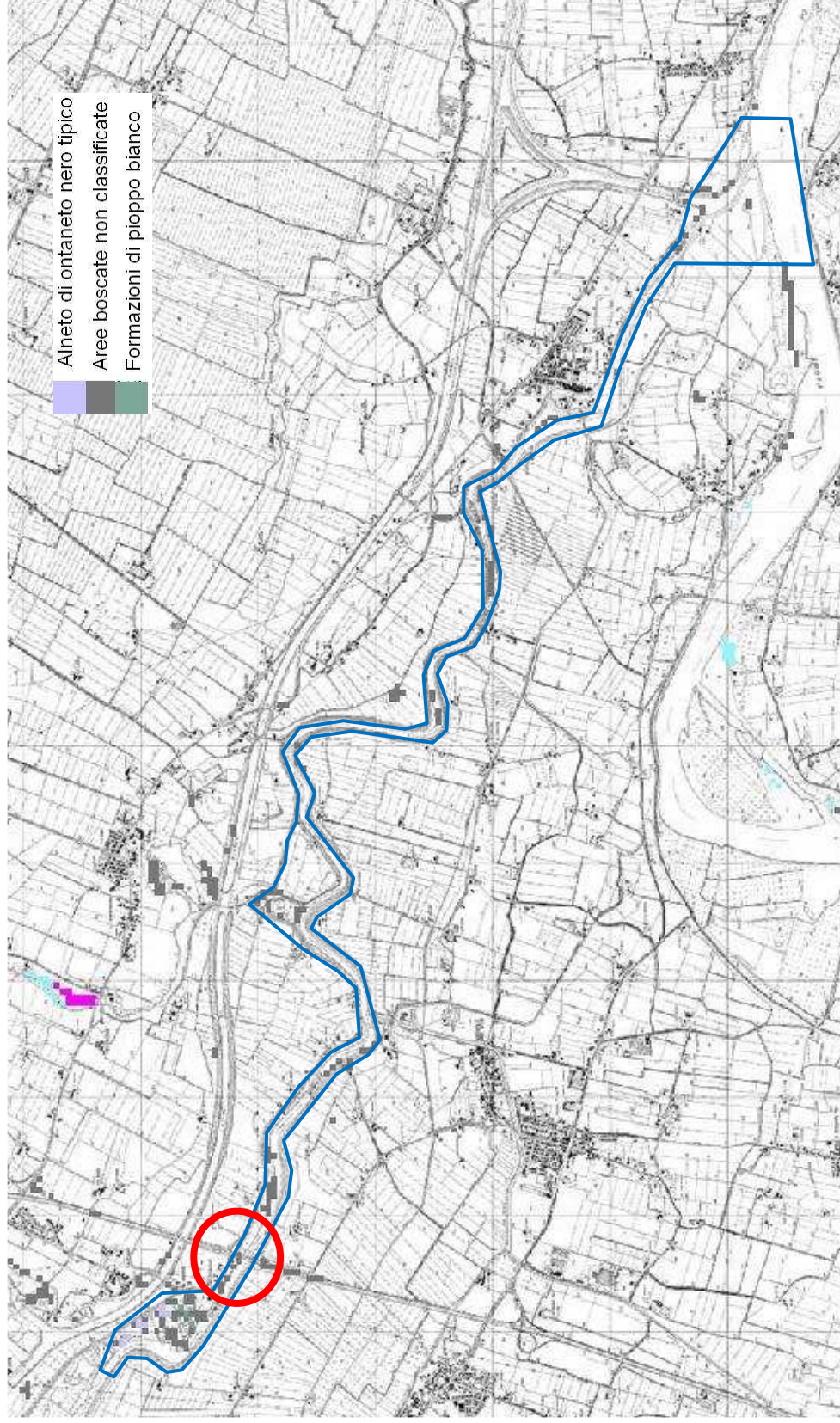

Allegato 6: Carta dei tipi forestali reali della Lombardia

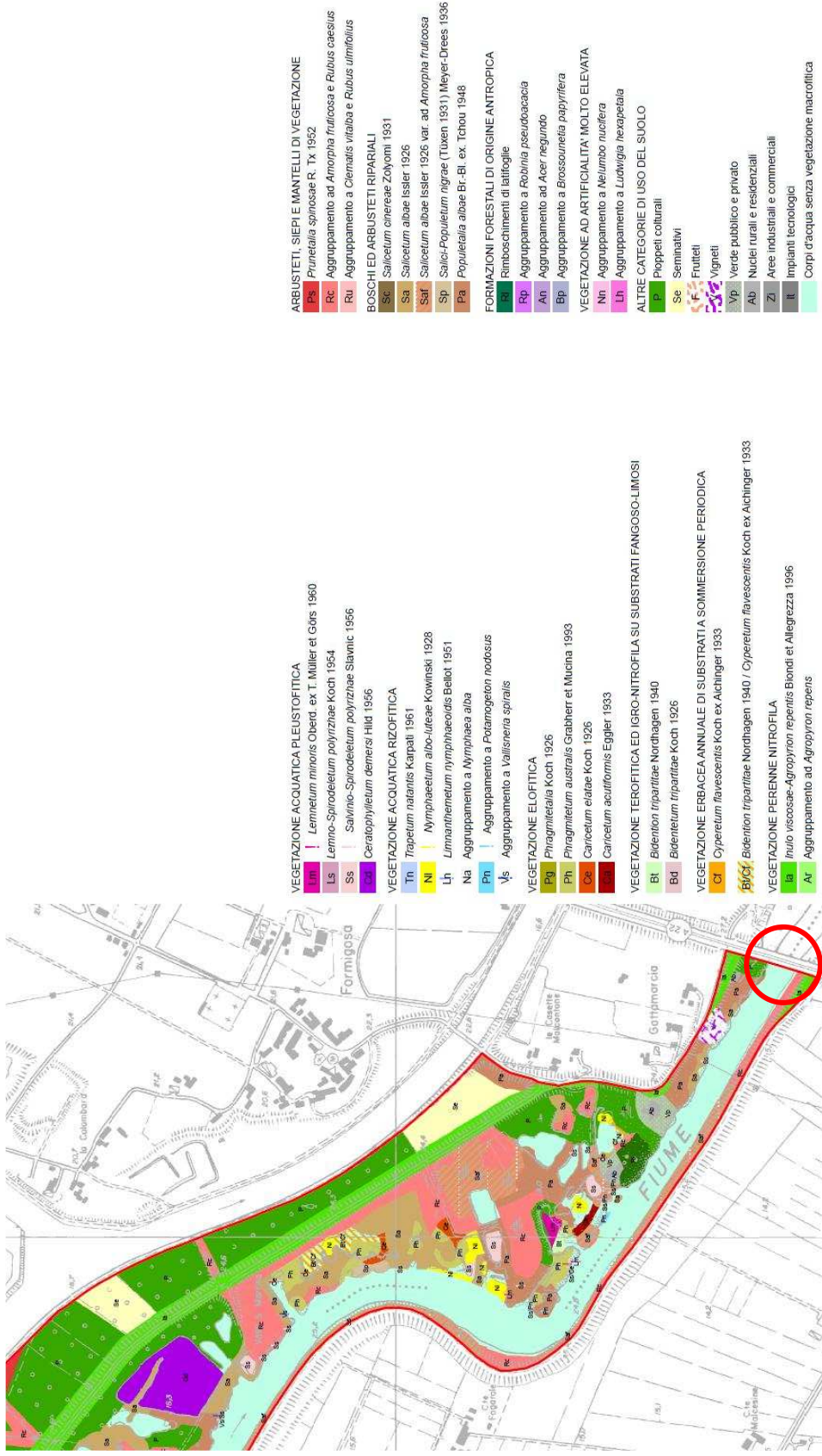

Allegato 7: Piano di gestione della Riserva Naturale "Vallazza" e del S.I.C./Z.P.S. IT20B0010 "Vallazza": Tav 5 - Carta della vegetazione.



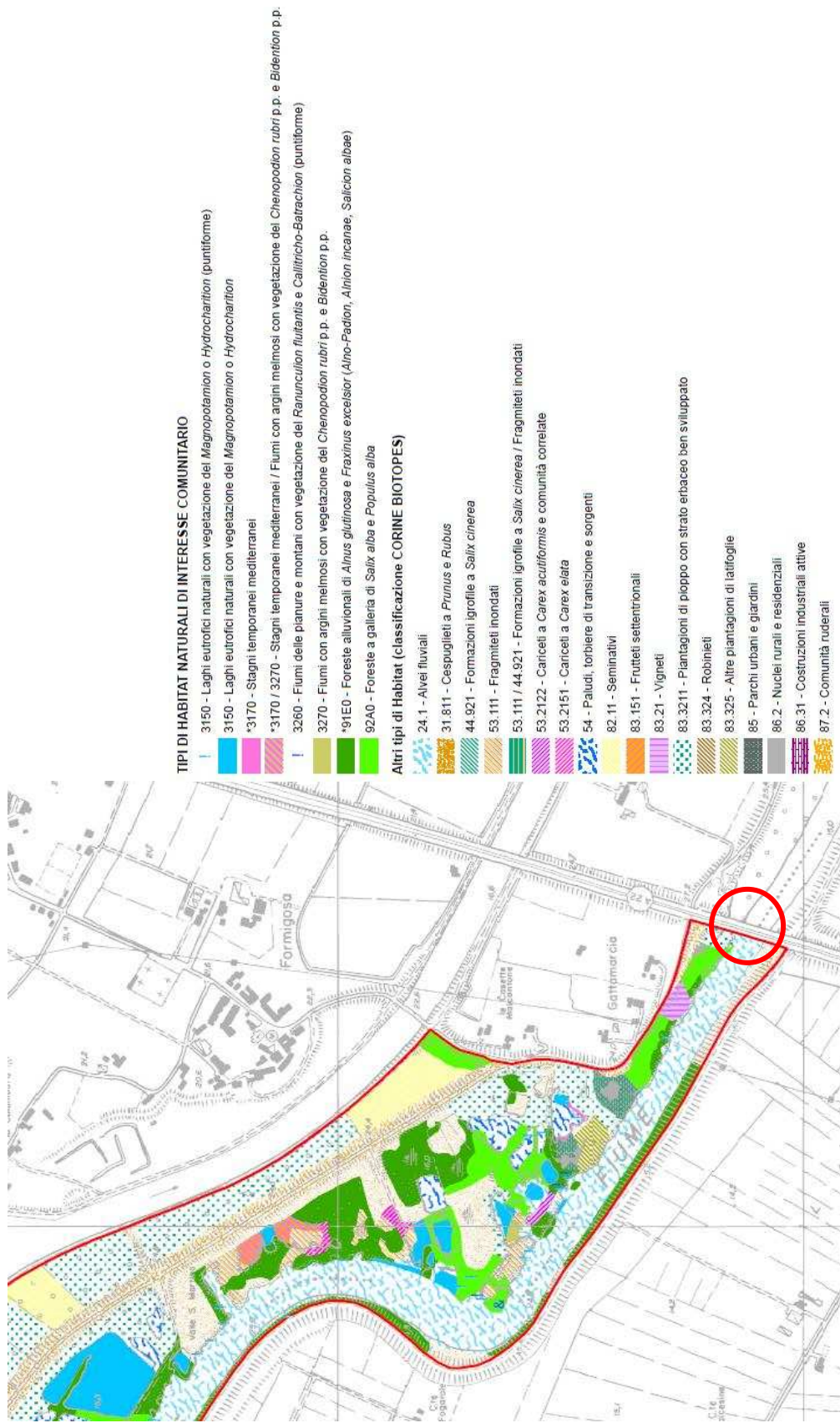

Allegato 8: Piano di gestione della Riserva Naturale "Vallazza" e del S.I./C./P.S. IT20B0010 "Vallazza". Tav. 6 – Carta degli habitat.