

IL RESPONSABILE DEL PROCEDIMENTO  
dott. ing. Roberto Bosetti

# autostrada del brennero

PROGETTO DEFINITIVO PER LA REALIZZAZIONE  
DELLA TERZA CORSIA NEL TRATTO COMPRESO  
TRA VERONA NORD (KM 223) E L'INTERSEZIONE  
CON L'AUTOSTRADA A1 (KM 314)

<b>E.1</b>	<b>STUDI SPECIALISTICI - STUDIO DI COMPATIBILITA' IDRAULICA</b>
<b>A.4.2.2.</b>	CANALE FISSERO - TARTARO Studio delle caratteristiche degli ecosistemi fluviali - allegati



0	MAR. 2021	EMISSIONE	PRAGMA	G. VOGEL	C. COSTA
REVISIONE:	DATA:	DESCRIZIONE:	REDAZIONE:	VERIFICA:	APPROVAZIONE:
DATA PROGETTO: LUGLIO 2009			<b>DIREZIONE TECNICA GENERALE</b>	IL DIRETTORE TECNICO GENERALE E PROGETTISTA:	
NUMERO PROGETTO: 31/09					

# autostrada del brennero

REALIZZAZIONE DELLA TERZA CORSIA NEL  
TRATTO COMPRESO TRA VERONA NORD (KM 223)  
E L'INTERSEZIONE CON L'AUTOSTRADA A1 (KM 314)

## RECEPIMENTO PRESCRIZIONI DECRETO DI COMPATIBILITA' AMBIENTALE

<b>A</b>	<b>STUDIO PER LA COMPATIBILITÀ IDRAULICA</b>
<b>4.2.2</b>	<p><b>Canale Fissero-Tartaro</b> Studio delle caratteristiche degli ecosistemi fluviali Allegati</p>

0	giugno '12	EMISSIONE	PRAGMA	G. Vogel	C. Costa
REVISIONE:	DATA:	DESCRIZIONE:	REDAZIONE:	VERIFICA:	APPROVAZIONE:
DATA PROGETTO:  <p style="text-align: center;">GIUGNO 2012</p>		 <p>Studio Pragma Engineering s.r.l. Contrada Nesente 38, Verona (VR) mail:info@pragmastudio.com</p>	IL TECNICO:  	IL DIRETTORE TECNICO GENERALE E PROGETTISTA:  	
NUMERO PROGETTO:  <p style="text-align: center;">16/12</p>					

## INDICE

Allegato 1: Ortofoto dell'area di studio, in rosso indicata l'area di intervento.....	2
Allegato 2: Sezioni del tratto di studio su Carta Tecnica regionale. Fonte EOS studio di ingegneria - Valutazione di Compatibilità Idraulica – Ponte A22 sull'idrovia Fissero-Tartaro-Canalbianco.....	3
Allegato 3: Uso del suolo agricolo forestale dell'area di studio (larghezza del buffer pari a 100 metri).....	4
Allegato 4: Stralcio della “Carta delle serie di vegetazione”- “La vegetazione d'Italia” .....	5
Allegato 5: Carta dei tipi forestali reali della Lombardia .....	6
Allegato 6: Piano di gestione della Riserva Naturale "Vallazza":Tav 5 – Carta della vegetazione.....	7
Allegato 7: Piano di gestione della Riserva Naturale "Vallazza":Tav 6 – Carta degli habitat.....	8





Allegato 1: Ortofoto dell'area di studio, in rosso indicata l'area di intervento.



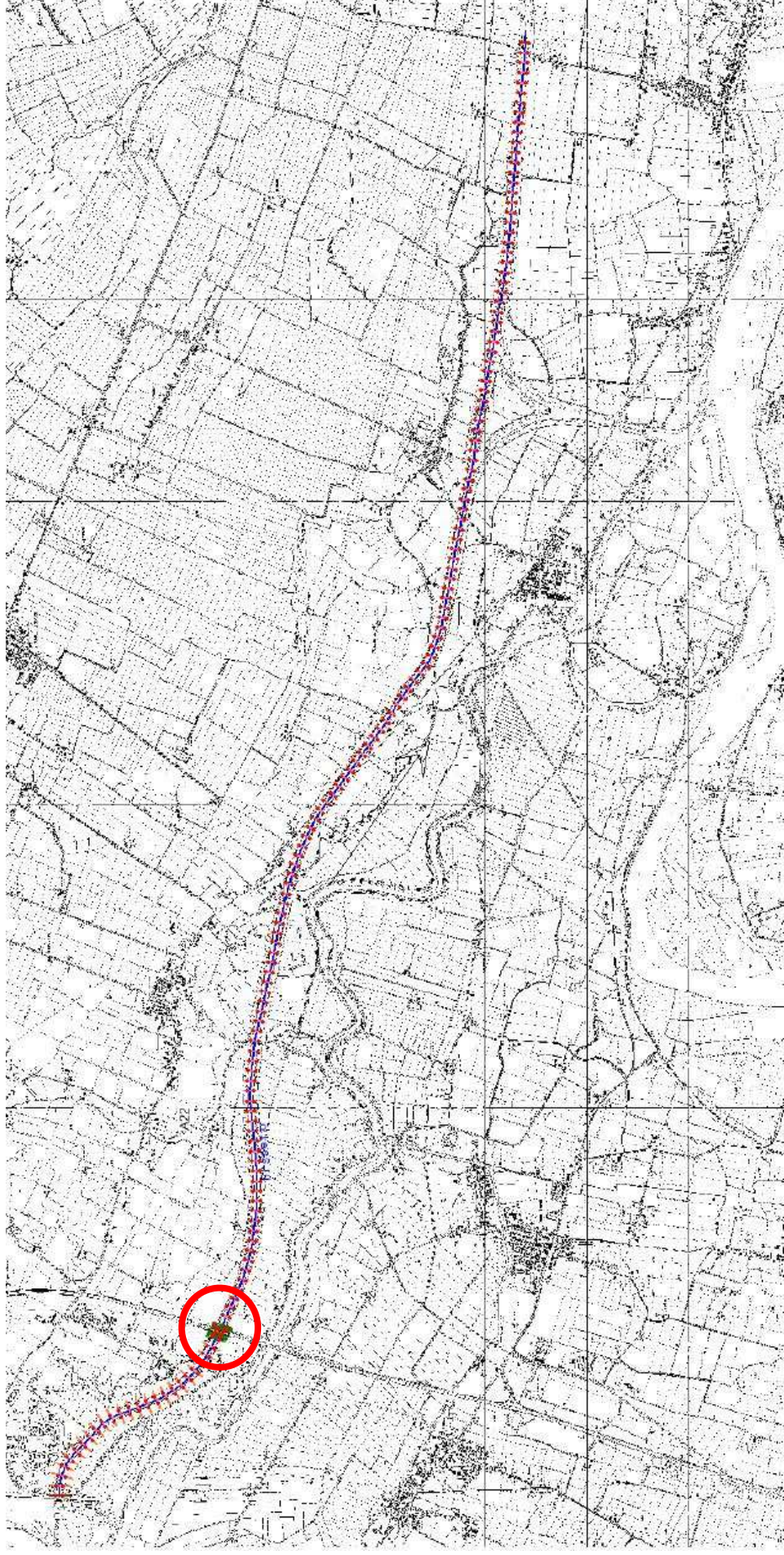

Allegato 2- Sezioni del tratto di studio su Carta Tecnica regionale. Fonte EOS studio di ingegneria - Valutazione di Compatibilità Idraulica - Ponte A22 sull'idrovia Fissero-Tartaro-Canalbianco



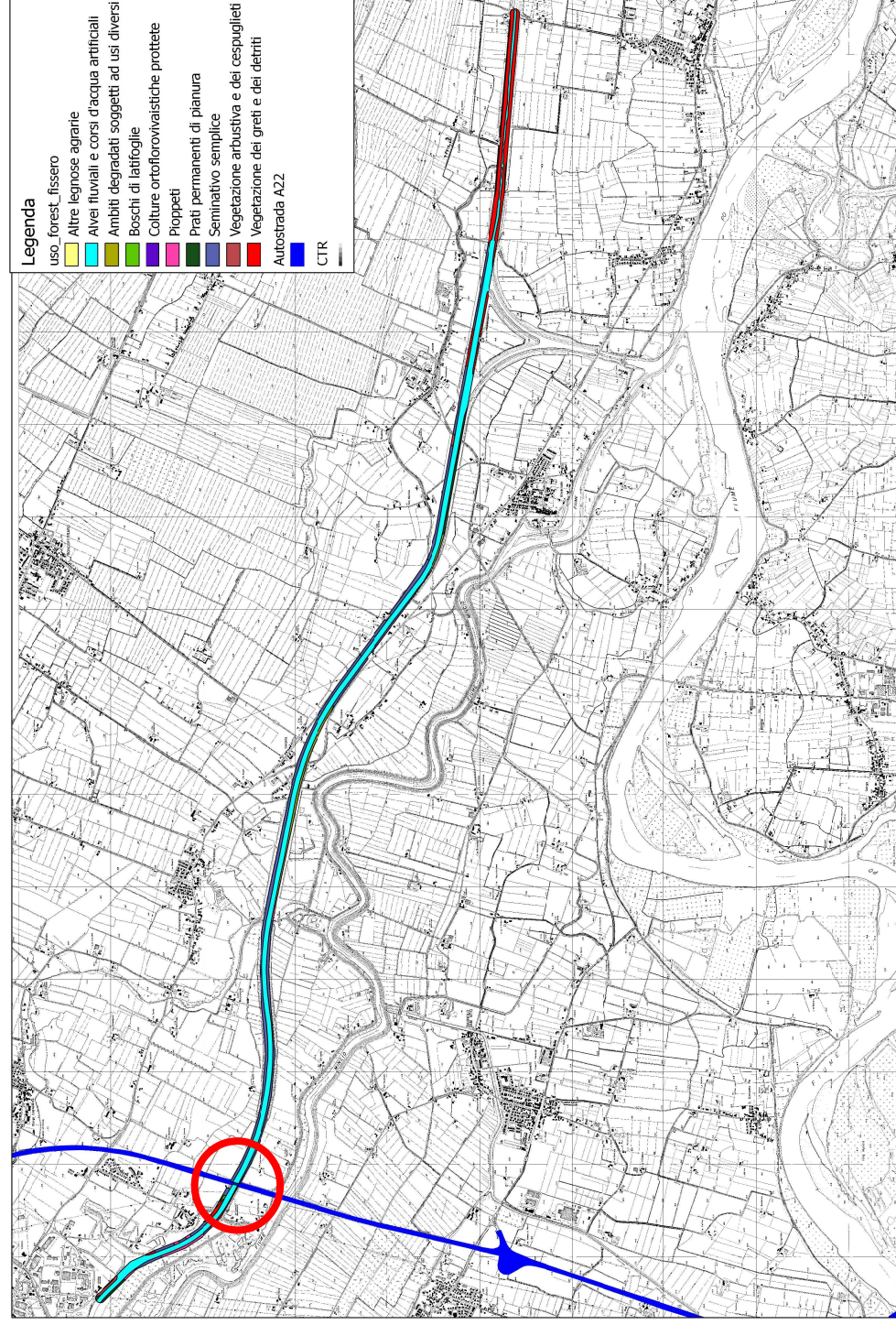

Allegato 3: Uso del suolo agricolo forestale dell'area di studio (larghezza del buffer pari a 100 m) - Regione Lombardia -



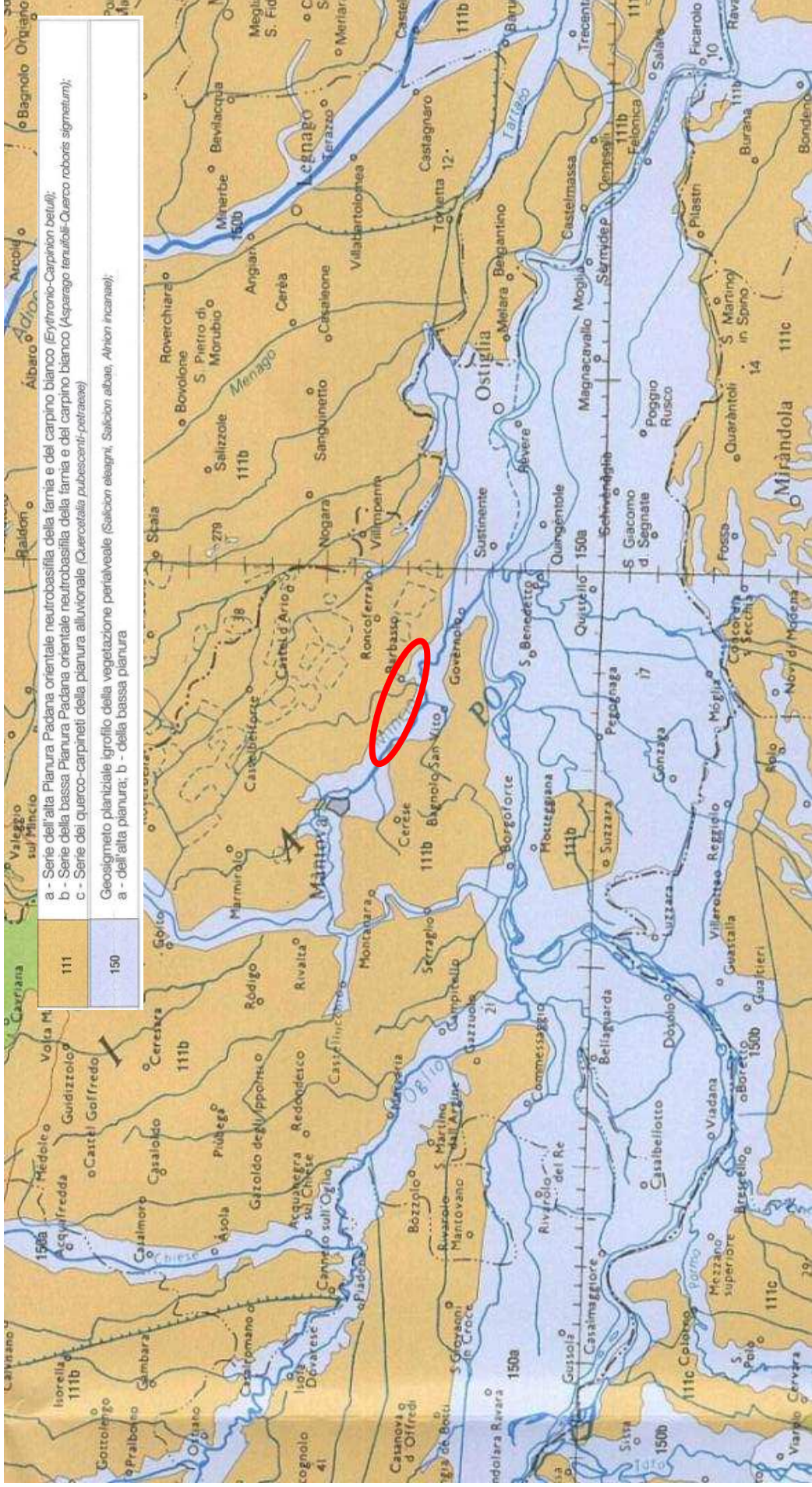

Allegato 4: Stralcio della "Carta delle serie di vegetazione" - "La vegetazione d'Italia"



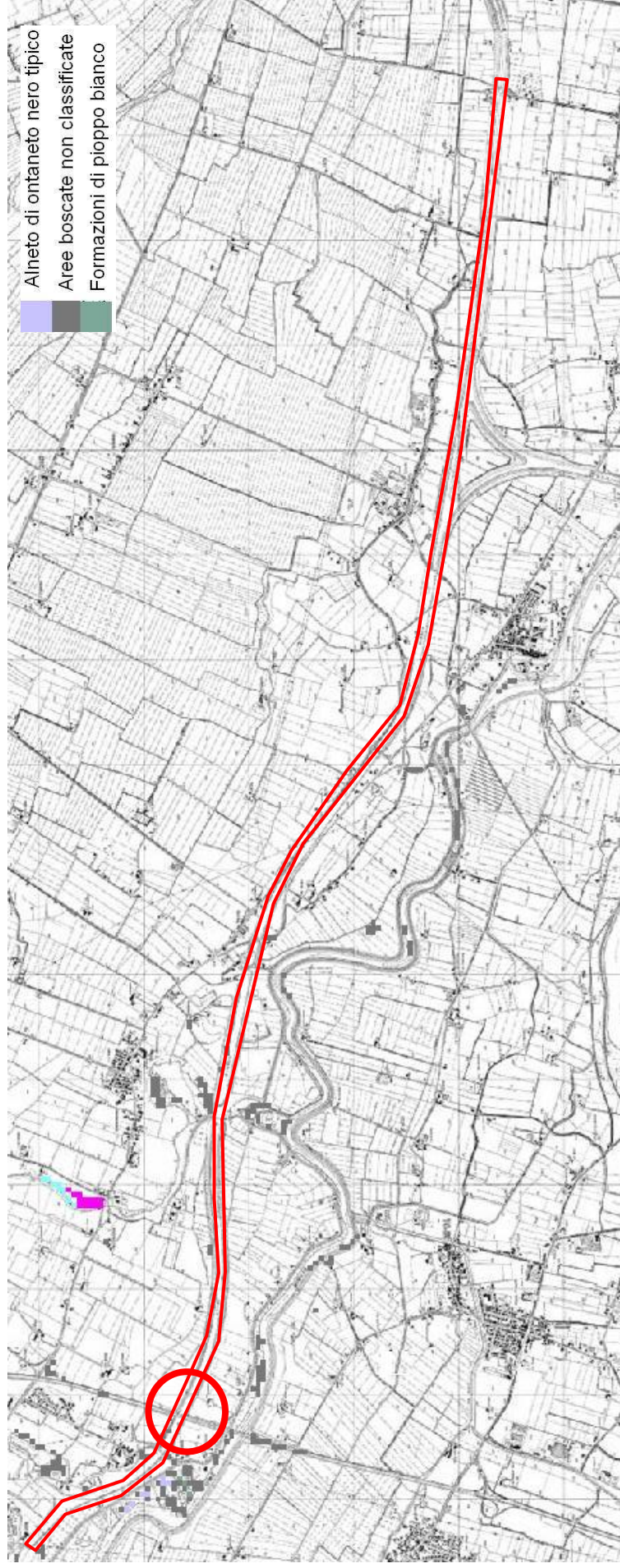

Allegato 5: Carta dei tipi forestali reali della Lombardia - fonte Geoportale della Lombardia.





Allegato 6: Piano di gestione della Riserva Naturale "Vallazza" e del S.I.C./Z.P.S. IT20B0010 "Vallazza"; Tav 5 – Carta della vegetazione.

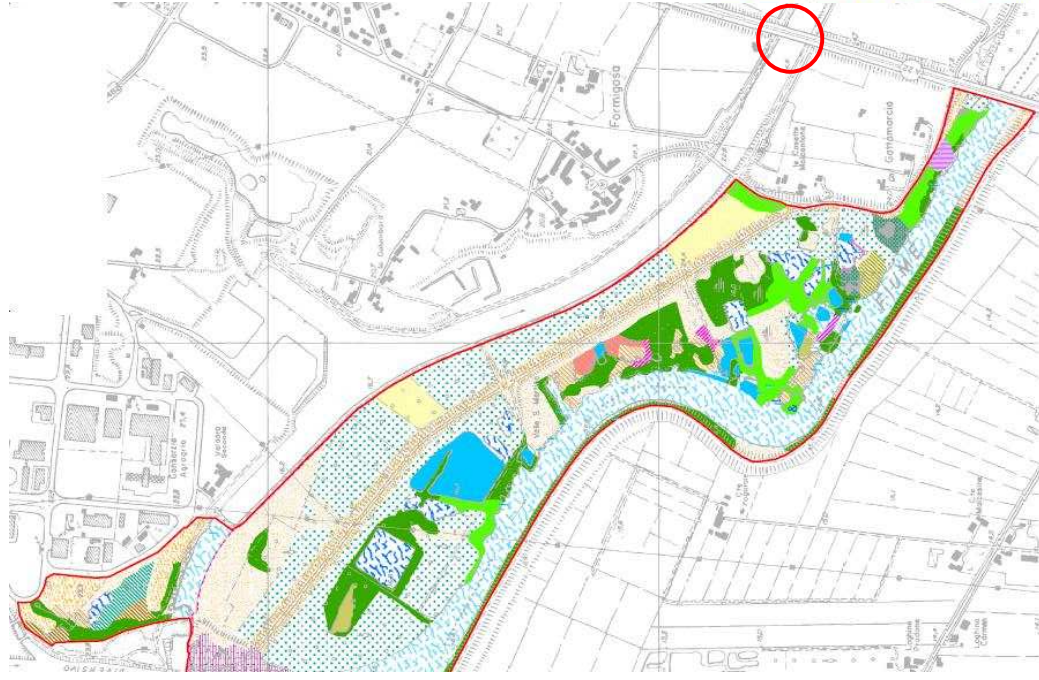

**TIPICI DI HABITAT NATURALI DI INTERESSE COMUNITARIO**

- 91E0 - Foreste alluvionali di *Alnus glutinosa* e *Fraxinus excelsior* (*Alno-Padion*, *Almon incanae*, *Salicion albae*)
- 92A0 - Foreste a galleria di *Salix alba* e *Populus alba*

**Altri tipi di Habitat (classificazione CORINE BIOTOPES)**

- 24.1 - Alvei fluviali
- 31.811 - Cespuglieti a *Prunus* e *Rubus*
- 53.2151 - Cancreti a *Carex elata*
- 82.11 - Seminativi
- 83.3211 - Piantagioni di pioppo con strato erbaceo ben sviluppato
- 87.2 - Comunità ruderali

Allegato 7: Piano di gestione della Riserva Naturale "Vallazza" e del S.I.C./Z.P.S. IT20B0010 "Vallazza":Tav 6 - Carta degli habitat.