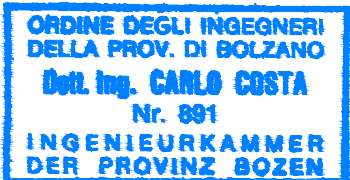

IL RESPONSABILE DEL PROCEDIMENTO  
*dott. ing. Roberto Bosetti*

# autostrada del brennero

PROGETTO DEFINITIVO PER LA REALIZZAZIONE  
DELLA TERZA CORSIA NEL TRATTO COMPRESO  
TRA VERONA NORD (KM 223) E L'INTERSEZIONE  
CON L'AUTOSTRADA A1 (KM 314)

<b>E.5</b>	<b>STUDI SPECIALISTICI</b>
<b>N.2.2.2. 8.</b>	PROGETTO DI COMPENSAZIONE AMBIENTALE NEI SITI DELLA RETE NATURA 2000 INTERVENTO NELLA ZPS IT20B0501 "VIADANA, PORTIOLO, SAN BENEDETTO PO E OSTIGLIA" Elementi grafici di inquadramento Uso del suolo

0	MAR. 2021	EMISSIONE	PRAGMA	G. VOGEL	C. COSTA
REVISIONE:	DATA:	DESCRIZIONE:	REDAZIONE:	VERIFICA:	APPROVAZIONE:
DATA PROGETTO: LUGLIO 2009			<b>DIREZIONE TECNICA GENERALE</b>		IL DIRETTORE TECNICO GENERALE E PROGETTISTA: 
NUMERO PROGETTO: 31/09					

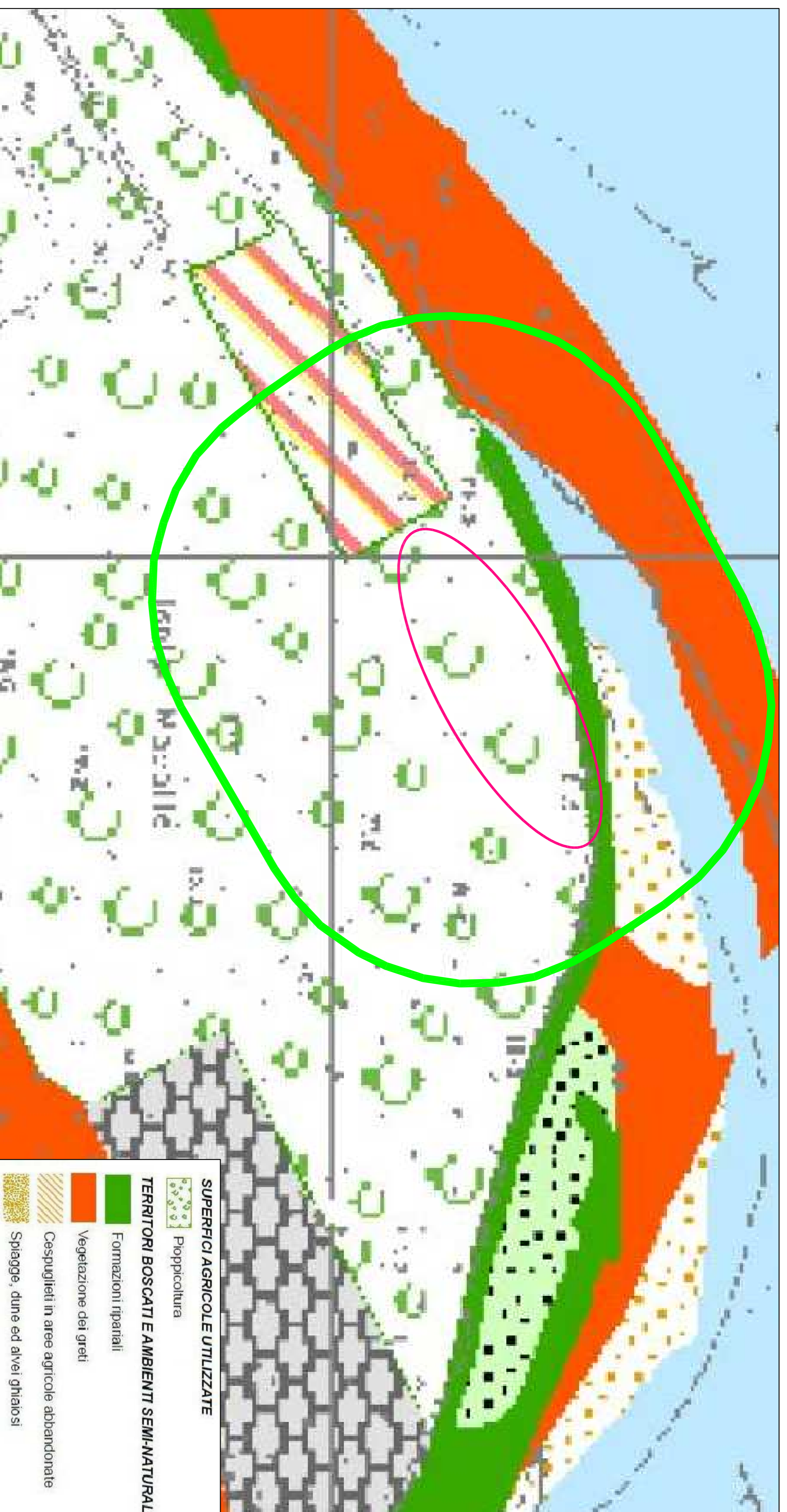

Stralcio della Tav. 3 b "Carta dell'uso del suolo" del Piano di gestione della ZPS IT 20B0501 "Viadana, Portico, San Benedetto Po e Ostiglia"  
 Zona di intervento  
 Area vasta

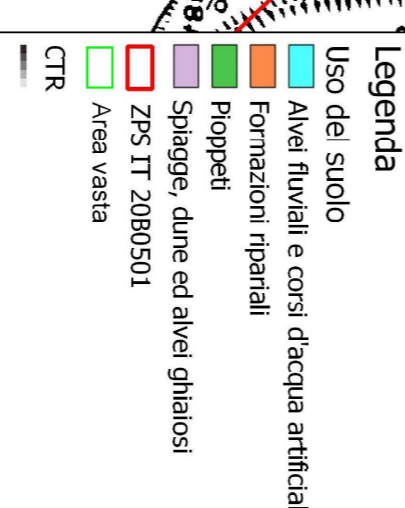
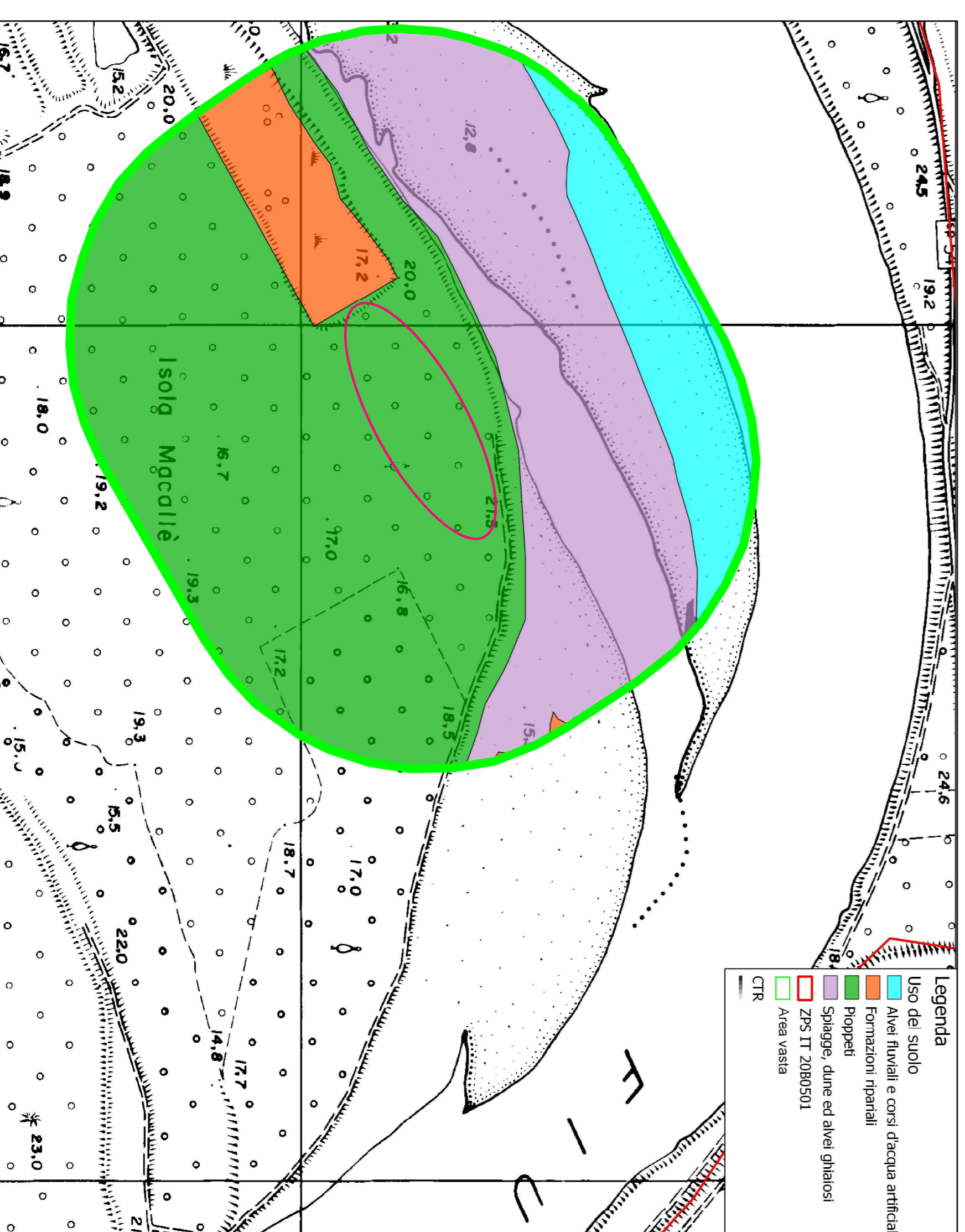
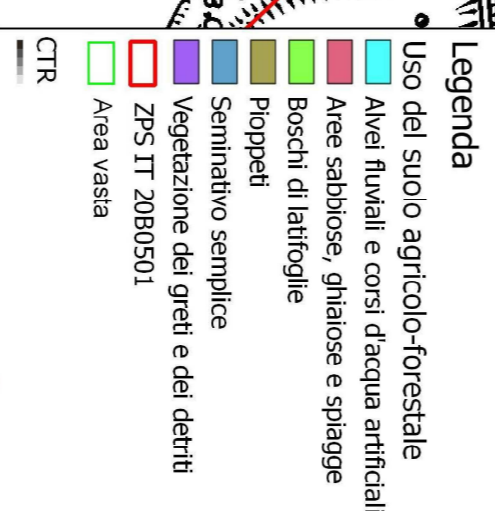
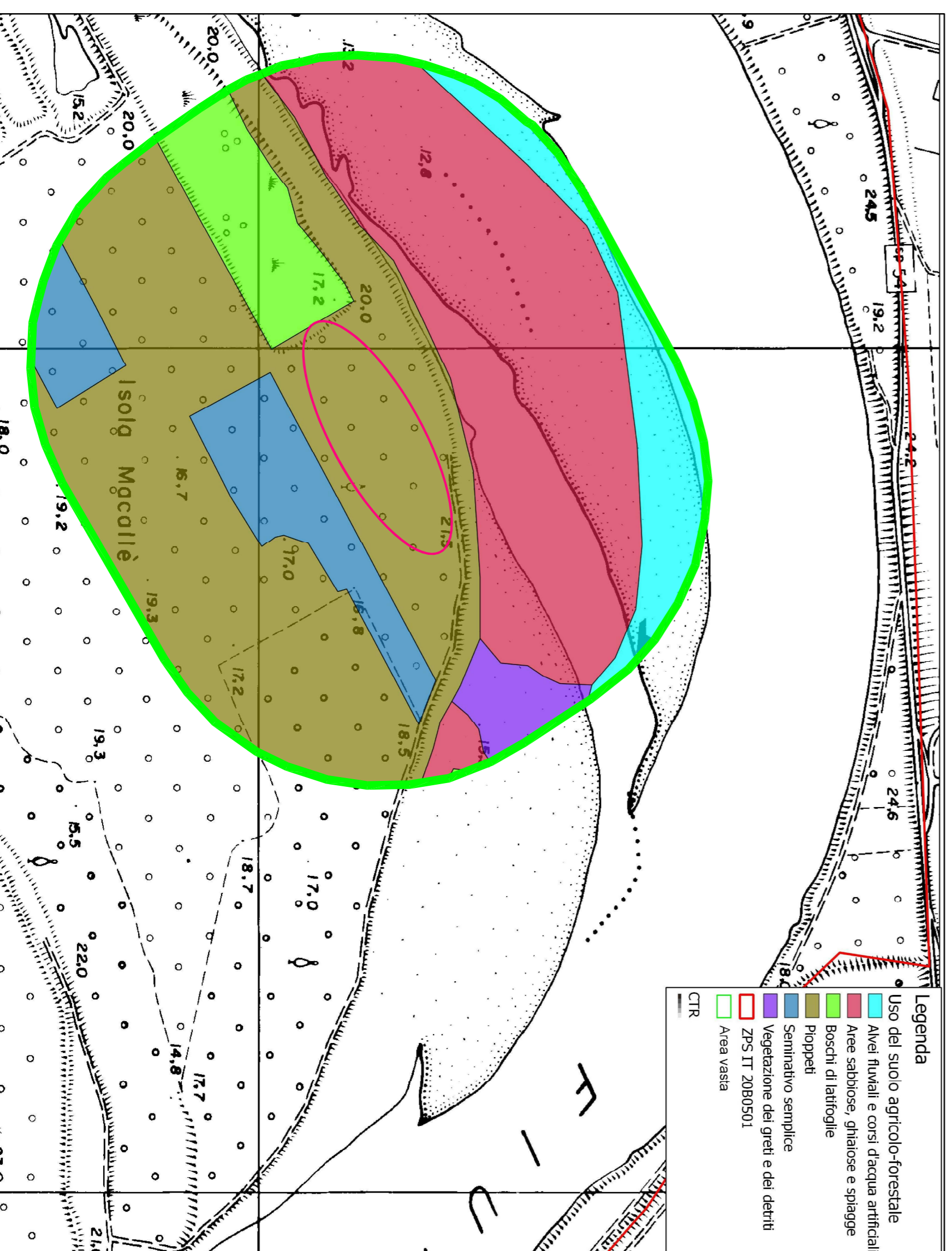

Elaborazione Qgis della Carta dell'uso del suolo agricolo-forestale Regione Lombardia  
 Zona di intervento

Elaborazione Qgis della Carta dell'uso del suolo Regione Lombardia  
 Zona di intervento

SOCIETA' PER AZIONI AUTOSTRADA DEL BRENNERO - TRENTO

# autostrada del Brennero

REALIZZAZIONE DELLA TERZA CORSIA NEL TRATTO COMPRESO TRA VERONA NORD (KM 223) E L'INTERSEZIONE CON L'AUTOSTRADA A1 (KM 314)

RECEPIMENTO PRESCRIZIONI DECRETO DI COMPATIBILITA' AMBIENTALE

N	PROGETTO DI COMPENSAZIONE AMBIENTALE NEI SITI DELLA RETE NATURA 2000
2,2,2,8	Intervento nella ZPS IT20B0501 "Viadana, Portico, San Benedetto Po e Ostiglia" Inquadramento Elaborati grafici di inquadramento Uso del suolo

REVISIONI:	0	aprile '12	EMISSIONE:	Studio Progetto	G. Vogel	C. Costa
DATA PROGETTO:		DATA:	DESCRIZIONE:	REDAZIONE:	VERIFICA:	APPROVAZIONE:
FEBBRAIO 2012						
NUMERO PROGETTO: 16/12						