

IL RESPONSABILE DEL PROCEDIMENTO  
dott. ing. Roberto Bosetti

# autostrada del brennero

PROGETTO DEFINITIVO PER LA REALIZZAZIONE  
DELLA TERZA CORSIA NEL TRATTO COMPRESO  
TRA VERONA NORD (KM 223) E L'INTERSEZIONE  
CON L'AUTOSTRADA A1 (KM 314)

<b>E.5</b>	<b>STUDI SPECIALISTICI</b>
<b>N.2.4.2.</b>	<p>PROGETTO DI COMPENSAZIONE AMBIENTALE NEI SITI DELLA RETE NATURA 2000 INTERVENTO NELLA ZPS IT20B0501 "VIADANA, PORTIOLO, SAN BENEDETTO PO E OSTIGLIA" Elaborati paesaggistici Stralci degli strumenti programmatici di riferimento</p>

0	MAR. 2021	EMISSIONE	PRAGMA	G. VOGEL	C. COSTA
REVISIONE:	DATA:	DESCRIZIONE:	REDAZIONE:	VERIFICA:	APPROVAZIONE:
DATA PROGETTO: LUGLIO 2009			<b>DIREZIONE TECNICA GENERALE</b>		IL DIRETTORE TECNICO GENERALE E PROGETTISTA: 
NUMERO PROGETTO: 31/09					

# autostrada del brennero

REALIZZAZIONE DELLA TERZA CORSIA NEL  
TRATTO COMPRESO TRA VERONA NORD (KM 223)  
E L'INTERSEZIONE CON L'AUTOSTRADA A1 (KM 314)

## RECEPIMENTO PRESCRIZIONI DECRETO DI COMPATIBILITA' AMBIENTALE

<b>N</b>	<b>PROGETTO DI COMPENSAZIONE AMBIENTALE NEI SITI DELLA RETE NATURA 2000</b>
<b>2.4.2</b>	Intervento nella ZPS IT20B0501 "Viadana, Portiolo, San Benedetto Po e Ostiglia" Elaborati paesaggistici Stralci degli strumenti programmatici di riferimento

0	aprile '12	EMISSIONE	Studio Pragma	G. Vogel	C. Costa
REVISIONE:	DATA:	DESCRIZIONE:	REDAZIONE:	VERIFICA:	APPROVAZIONE:
DATA PROGETTO:  FEBBRAIO 2012					IL DIRETTORE TECNICO GENERALE E PROGETTISTA:
NUMERO PROGETTO:  16/12					

## INDICE

All. 1: Stralcio della Tavola A “Ambiti geografici e unità tipologiche di paesaggio” del P.T.R. ....	2
All. 2: Stralcio della Tavola B “Elementi identificativi e percorsi di interesse paesaggistico” del P.T.R. ....	3
All. 3: Stralcio della Tavola C “Istituzioni per la tutela della natura” del P.T.R. ....	4
All. 4: Stralcio della Tavole D “Quadro di riferimento della disciplina paesaggistica regionale” del P.T.R. ....	5
All. 5: Stralcio della Tavola E “Viabilità di rilevanza paesaggistica”:del P.T.R. ....	6
All. 6: Stralcio della Tavola 1 “Indicazioni paesaggistiche e ambientali” del P.T.C.P. ....	7
All. 7: Stralcio della Tavola 1b “Sistema paesaggistico - valore storico e culturale” del P.T.C.P. ....	8
All. 8: Stralcio della Tavola 3 “Sistema del rischio, degrado e compromissione paesaggistica” del P.T.C.P. ....	9
All. 9: Stralcio della Tavola PG 01a “Carta dei vincoli sovraordinati SBP Nord” del P.T.G. del Comune di San Benedetto Po ....	10
All. 10: Stralcio della Tavola PG 02a “Carta delle classi di fattibilità paesistica SBP Nord” del P.T.G. del Comune di San Benedetto Po ....	11
All. 11: Stralcio della Tavola 8 “Vincoli” del Piano di gestione della ZPS IT 20B0501 “Viadana, Portiolo, San Benedetto Po e Ostiglia” ....	12
All. 12: Stralcio del Settore 196 della Rete Ecologica Regionale.....	13

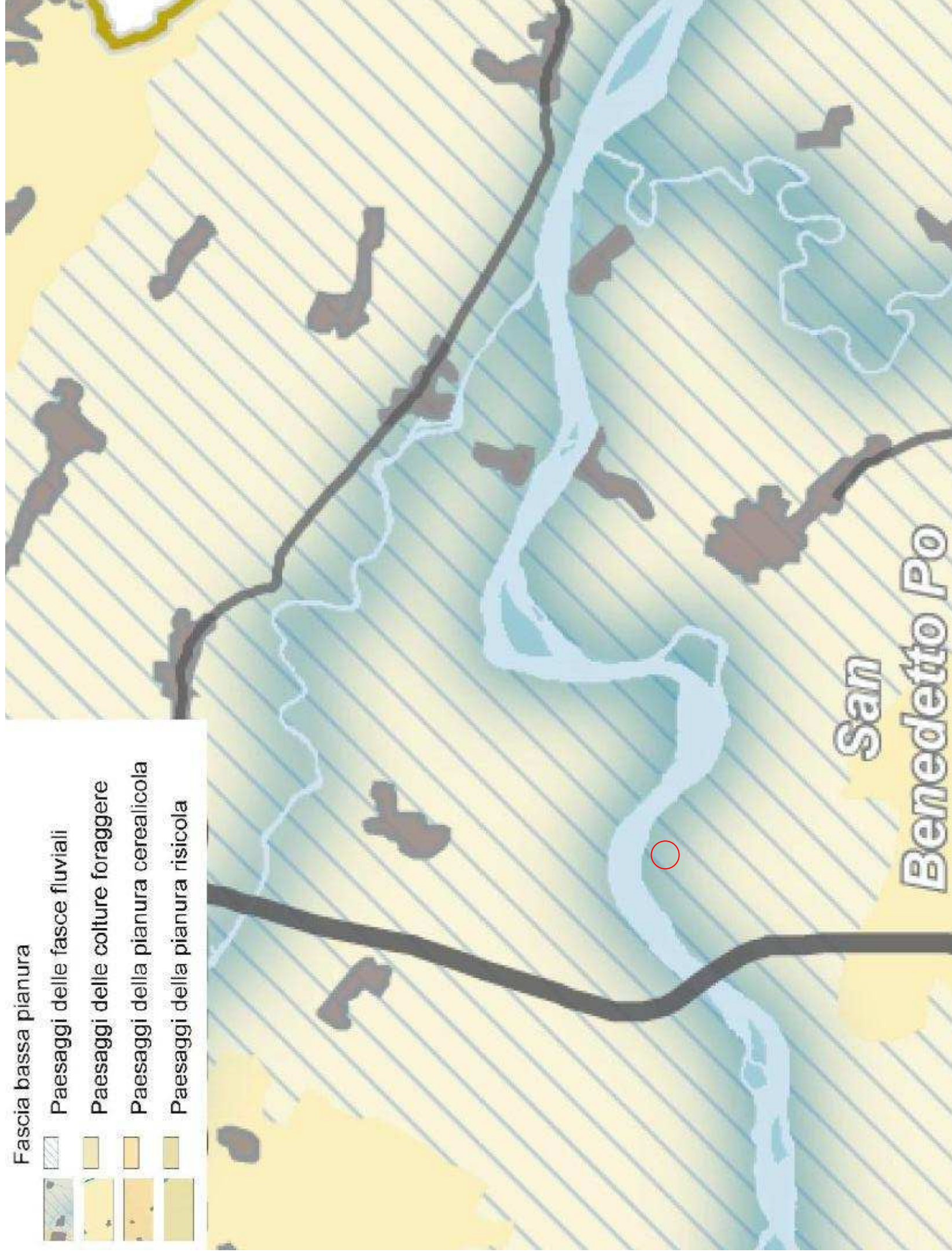

All. 1: Stralcio della Tavola A "Ambiti geografici e unità tipologiche di paesaggio" del P.T.R.



All. 2: Stralcio della Tavola B "Elementi identificativi e percorsi di interesse paesaggistico" del P.T.R.

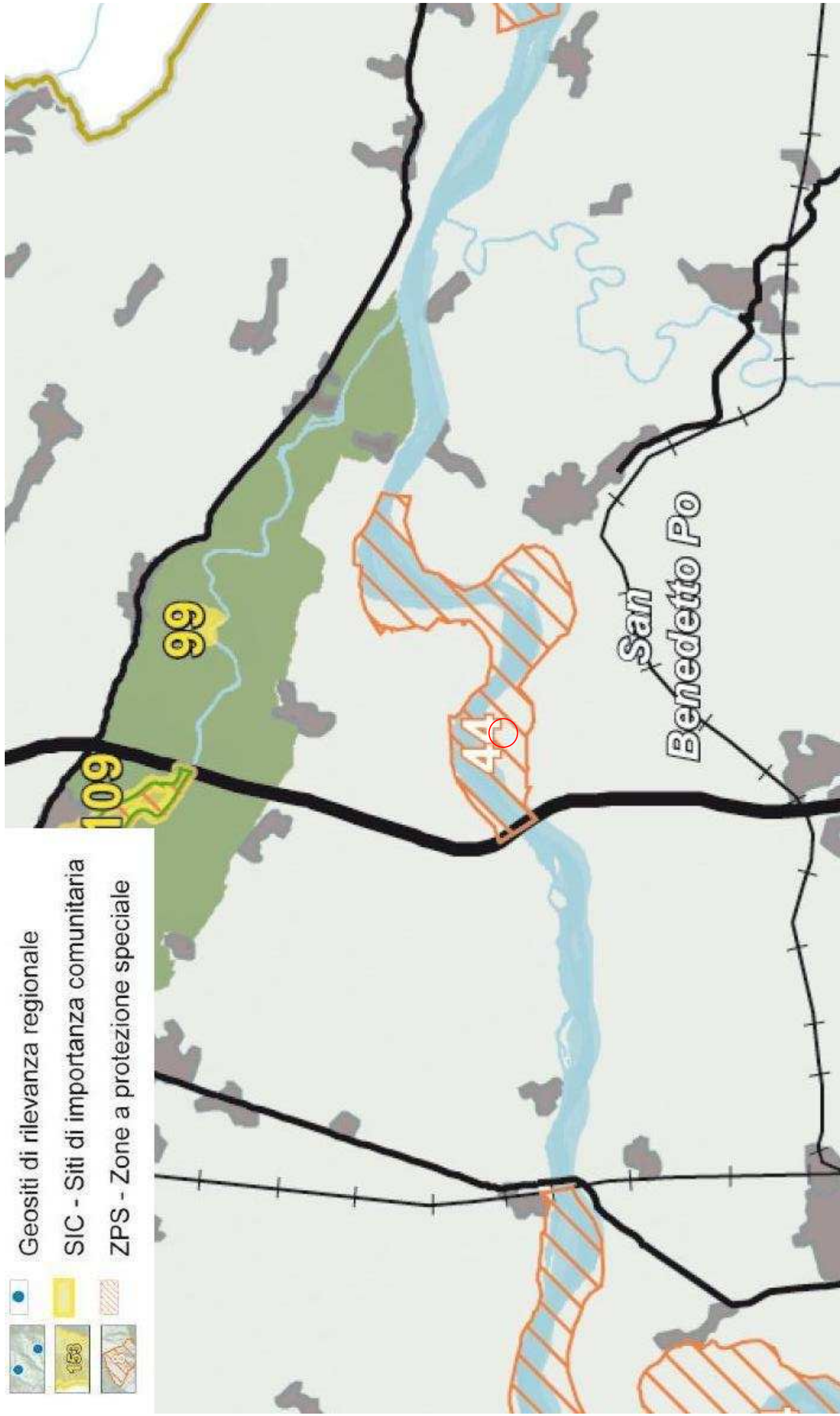

All. 3: Stralcio della Tavola C "Istituzioni per la tutela della natura" del P.T.R.

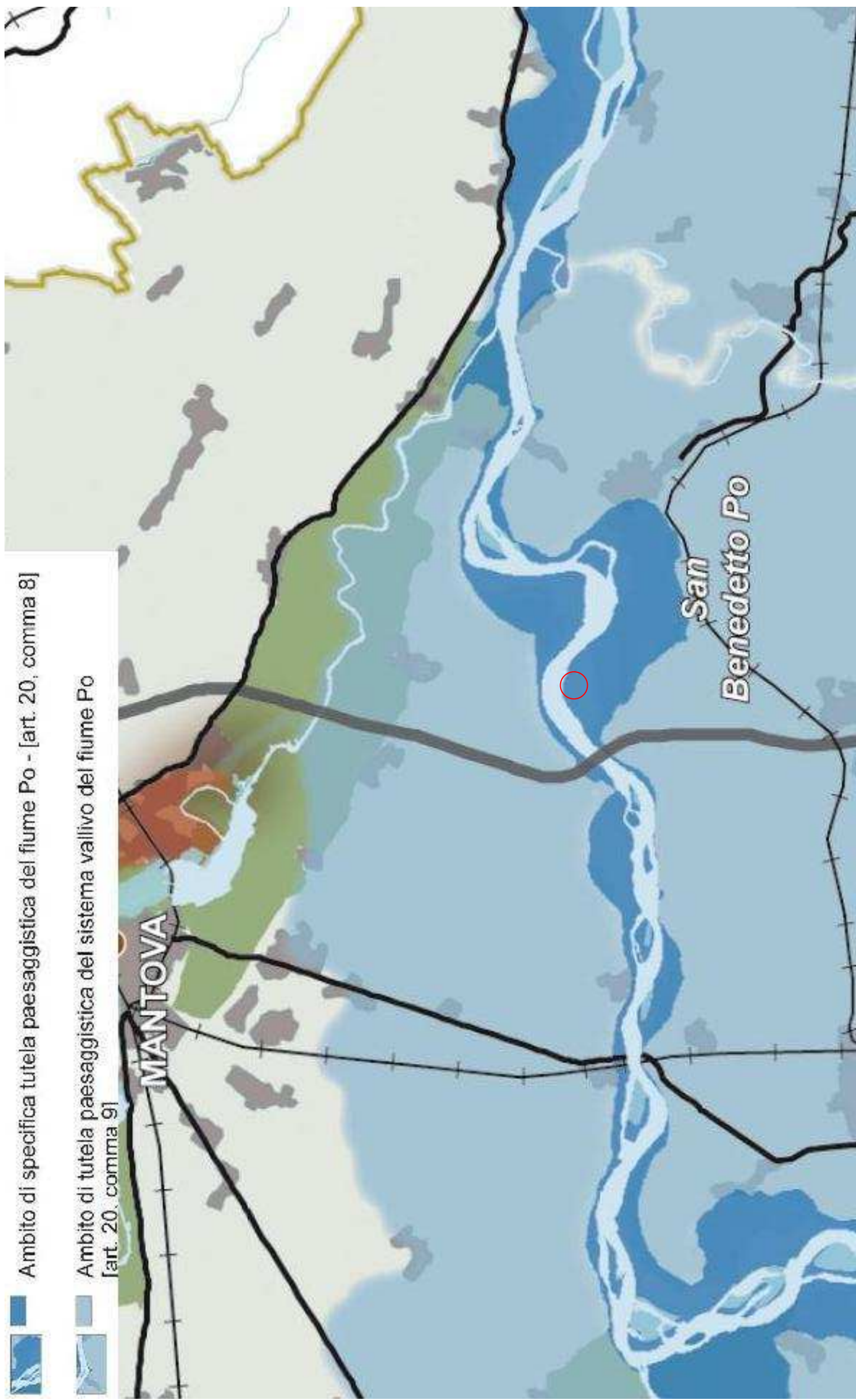

All. 4: Stralcio della Tavola D "Quadro di riferimento della disciplina paesaggistica regionale" del P. T. R.

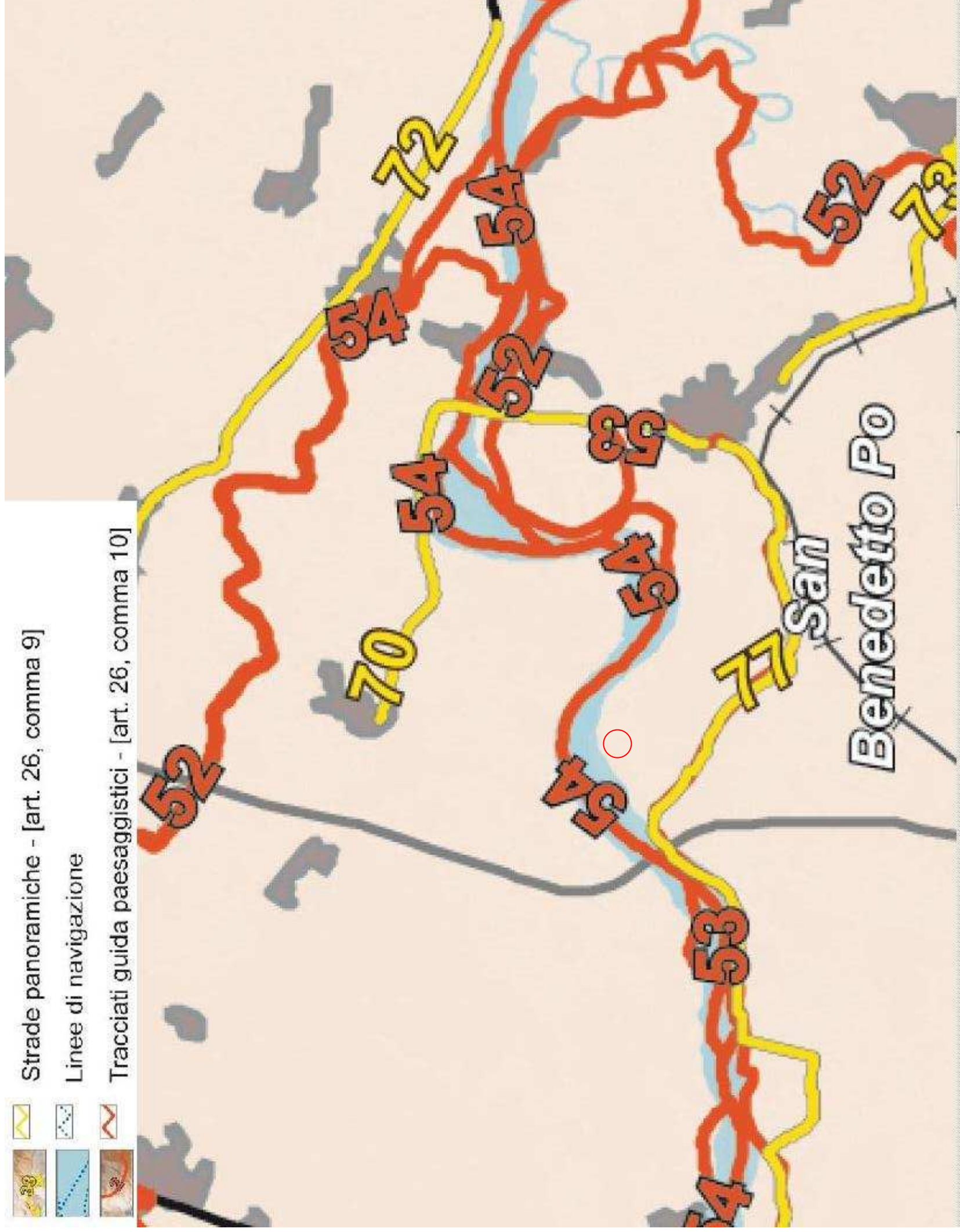

All. 5: Stralcio della Tavola E "Viabilità di rilevanza paesaggistica" del P.T.R.



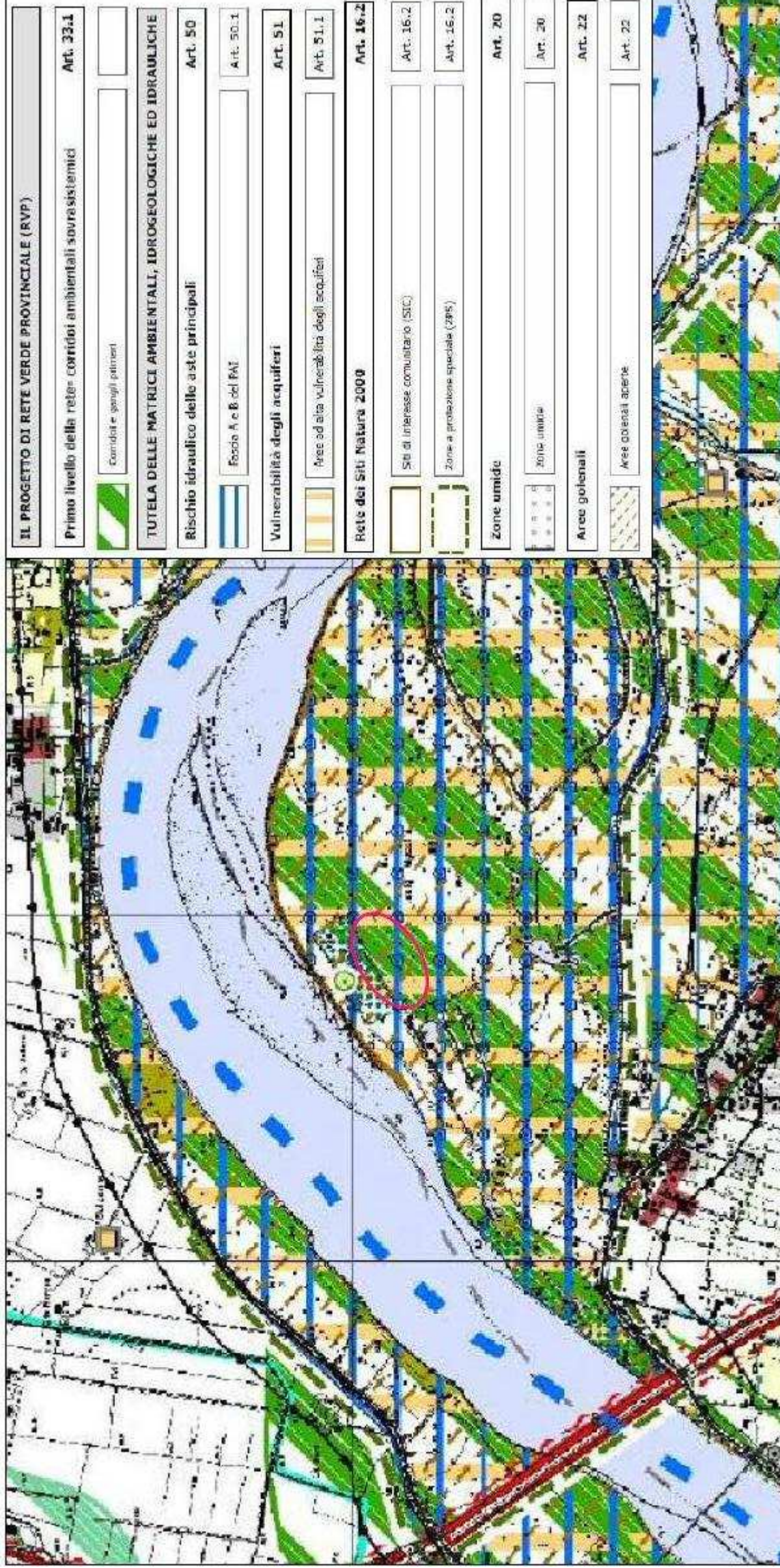

All. 6: Stralcio della Tavola 1 "Indicazioni paesaggistiche e ambientali" del P.T.C.P.

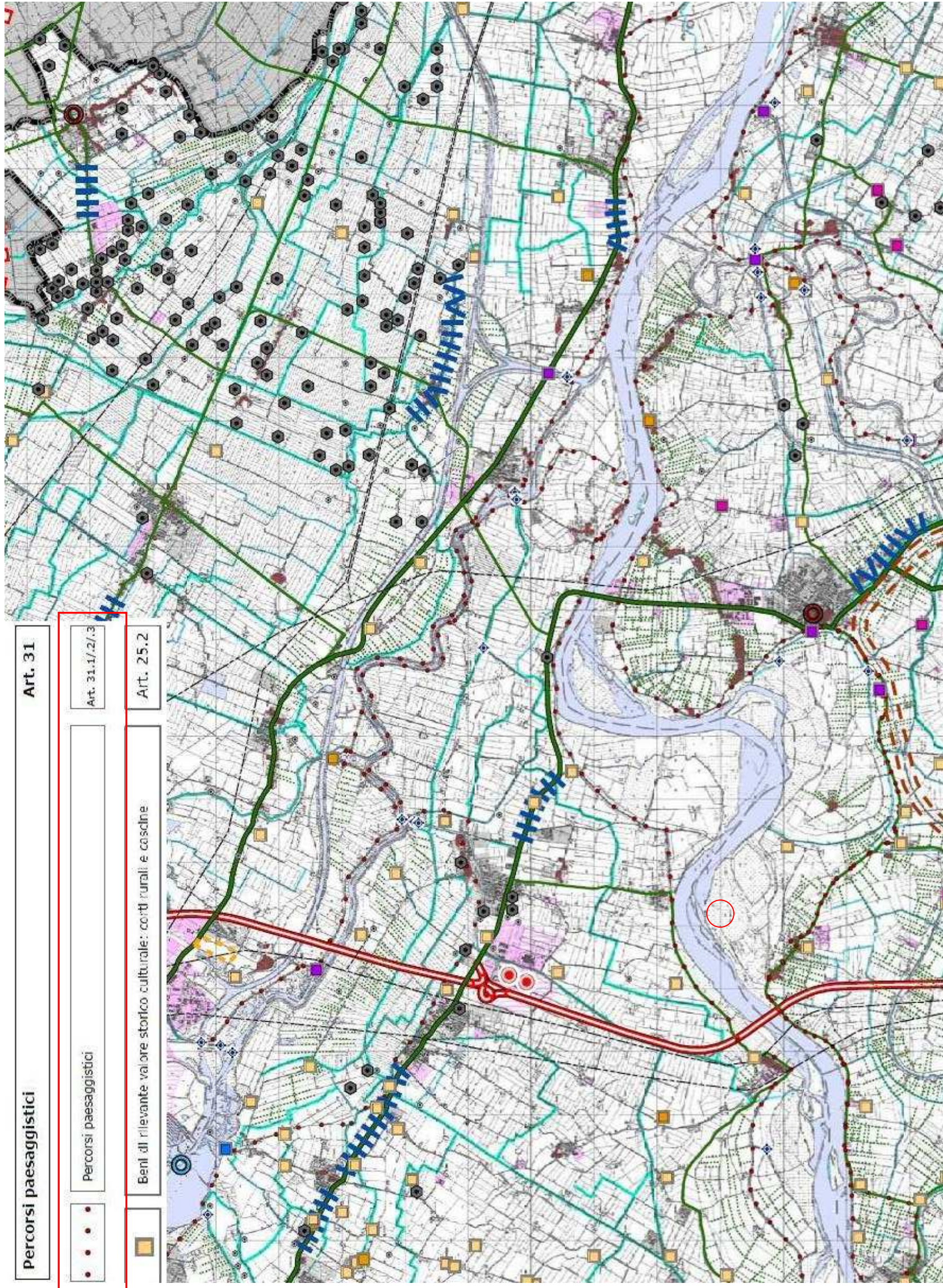

All. 7: Stralcio della Tavola 1b "Sistema paesaggistico - valore storico e culturale" del P.T.C.P.

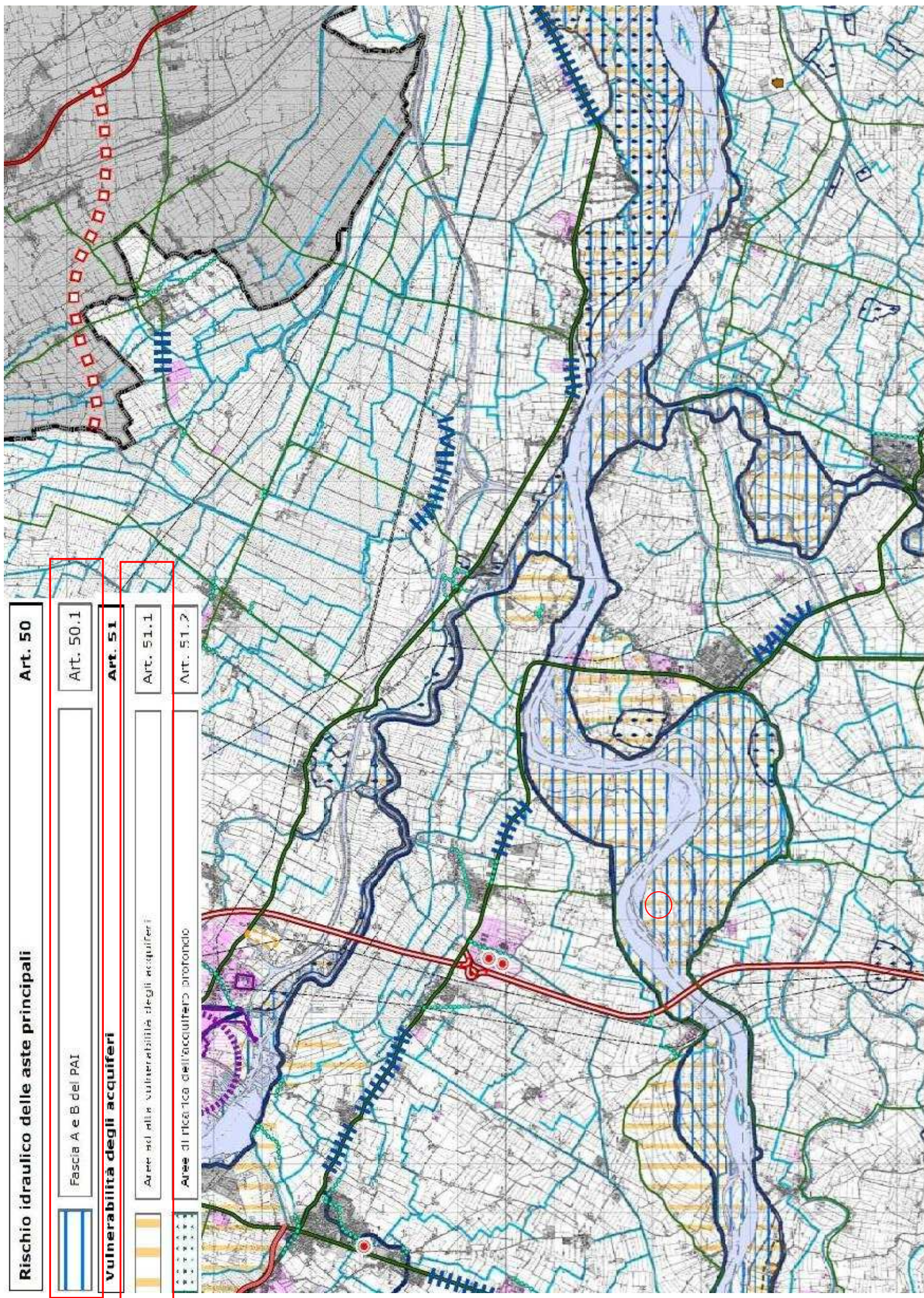

All. 8: Stralcio della Tavola 3 "Sistema del rischio, degrado e compromissione paesaggistica" del P.T.C.P.

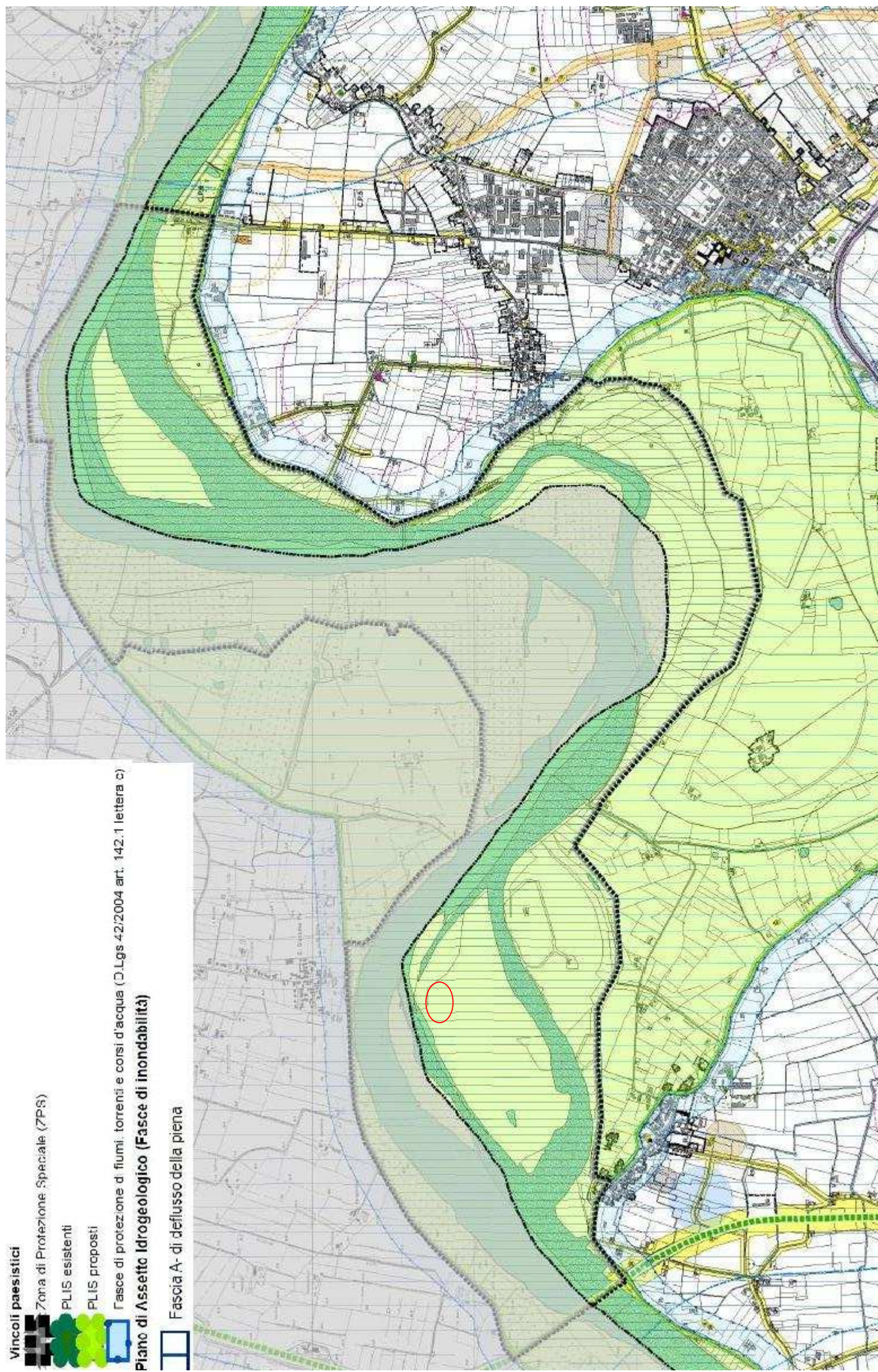

All. 9: Stralcio della Tavola PG 01a "Carta dei vincoli sovraordinati SBP Nord" del P. T. G. del Comune di San Benedetto Po

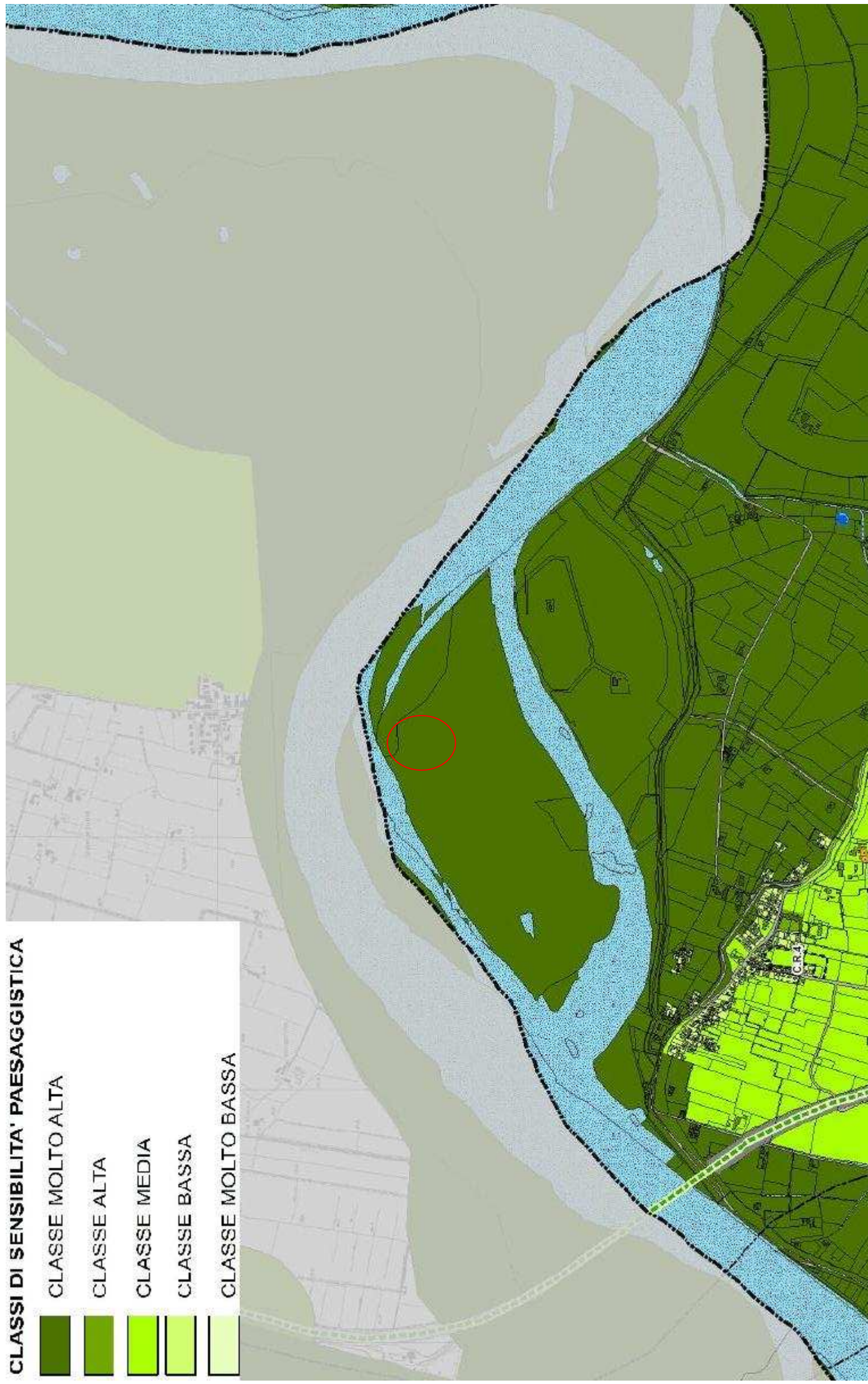

All. 10: Stralcio della Tavola PG 02a "Carta delle classi di fattibilità paesistica SBP Nord" del P. T. G. del Comune di San Benedetto Po

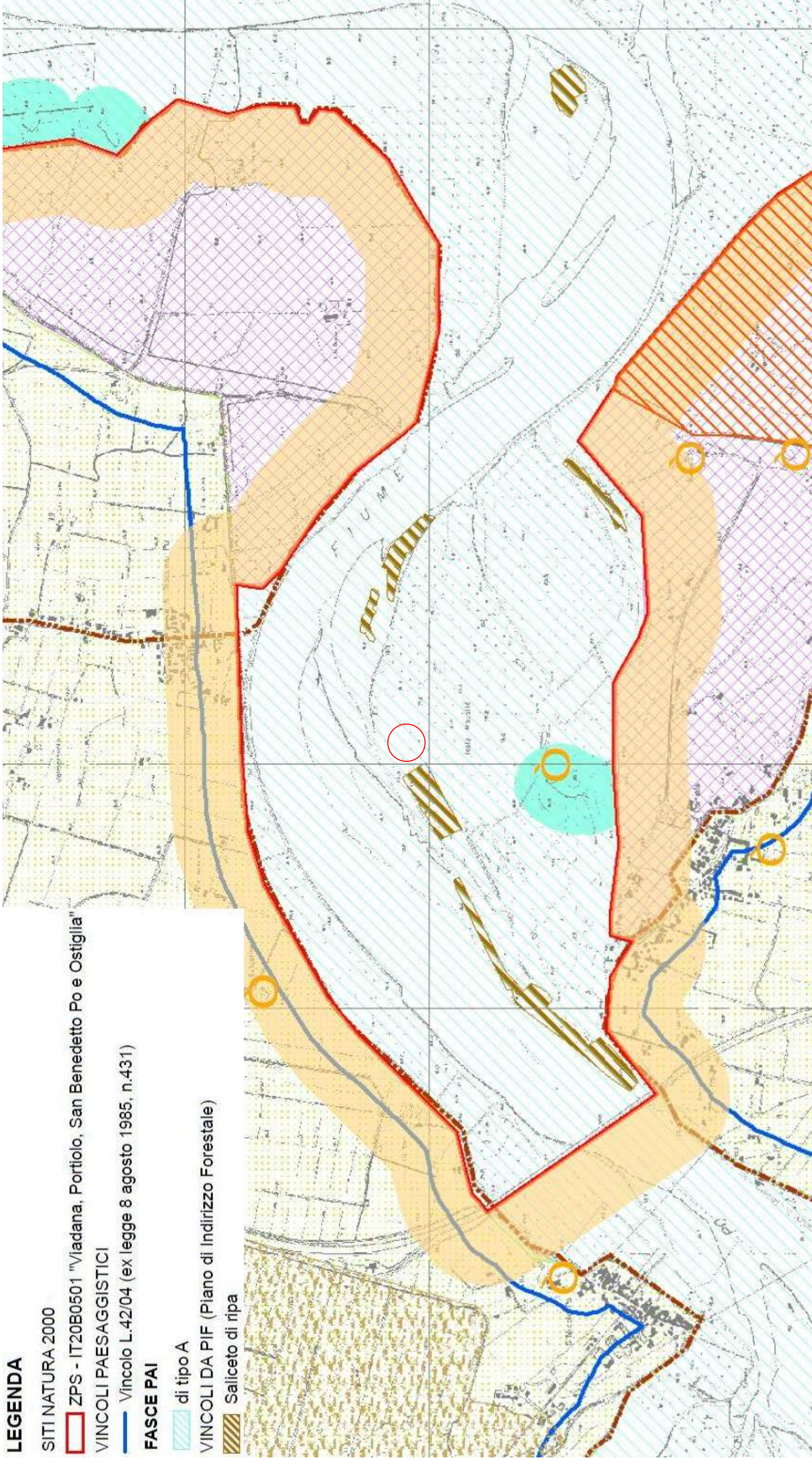

All. 11: Stralcio della Tavola 8 "Vincoli" del Piano di gestione della ZPS IT 20B0501 "Viadana, Portiolo, San Benedetto Po e Ostiglia"

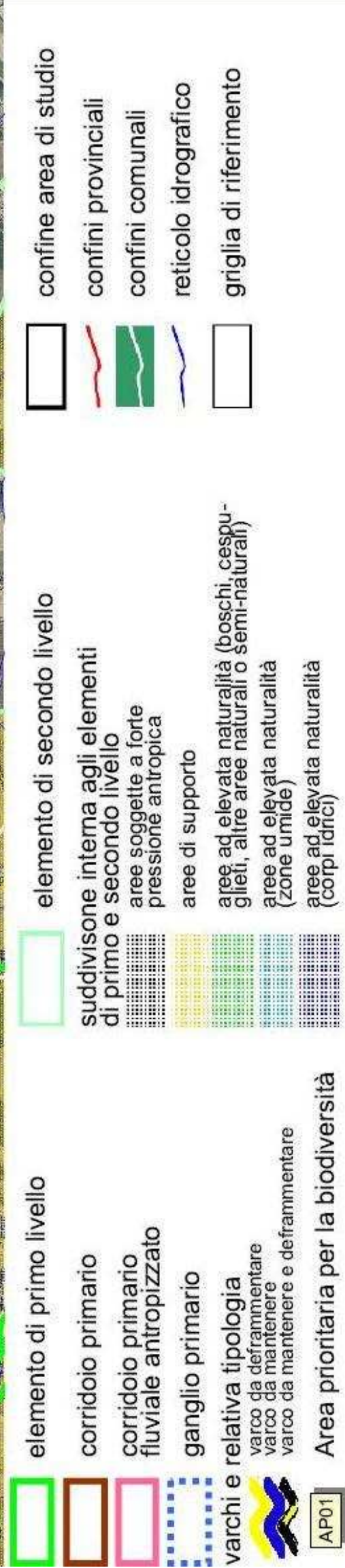
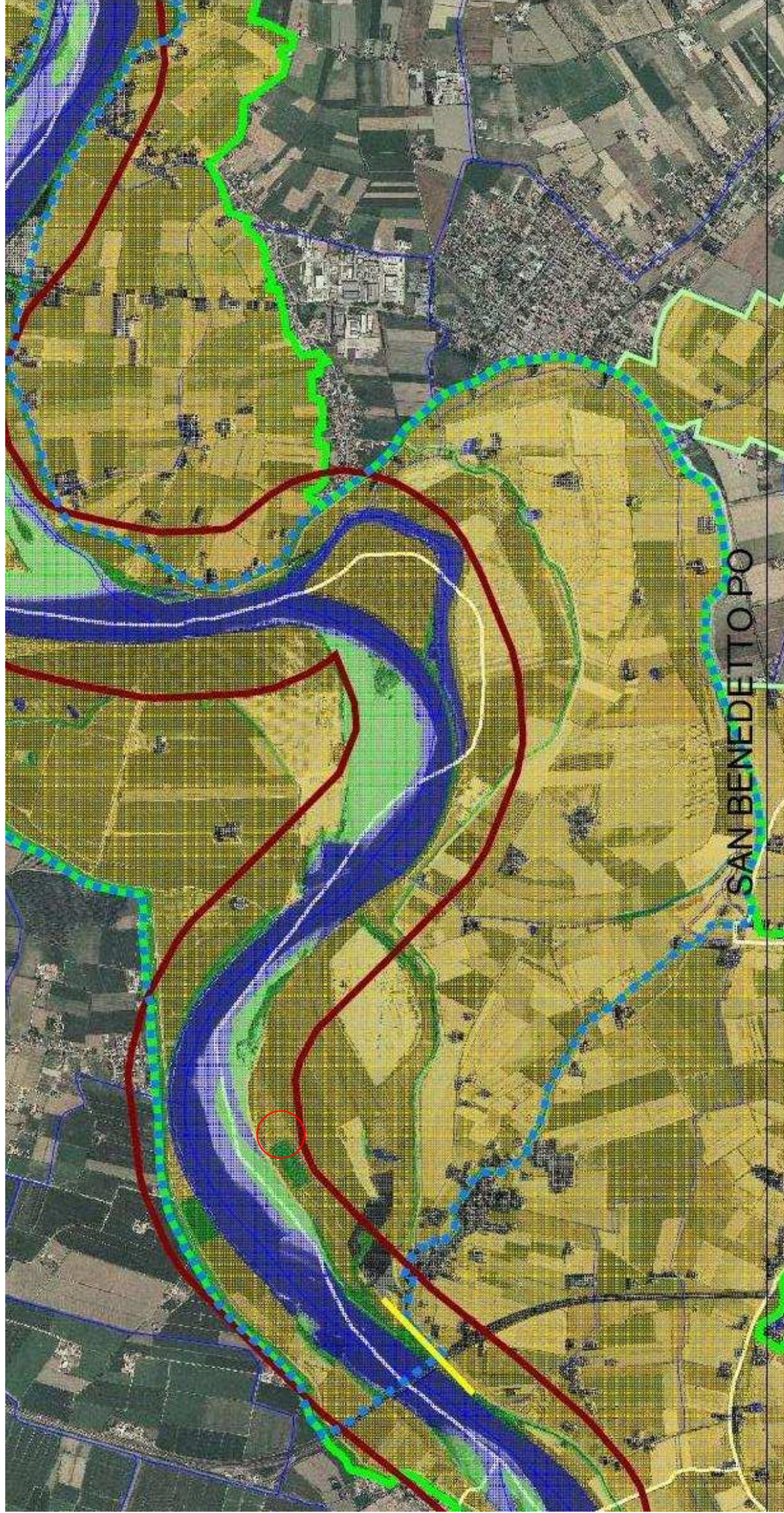

All. 12: Stralcio del Settore 196 della Rete Ecologica Regionale