

LOCALIZZAZIONE SITO DI PRODUZIONE - TAV. 2 di 4  
Scala 1:2000

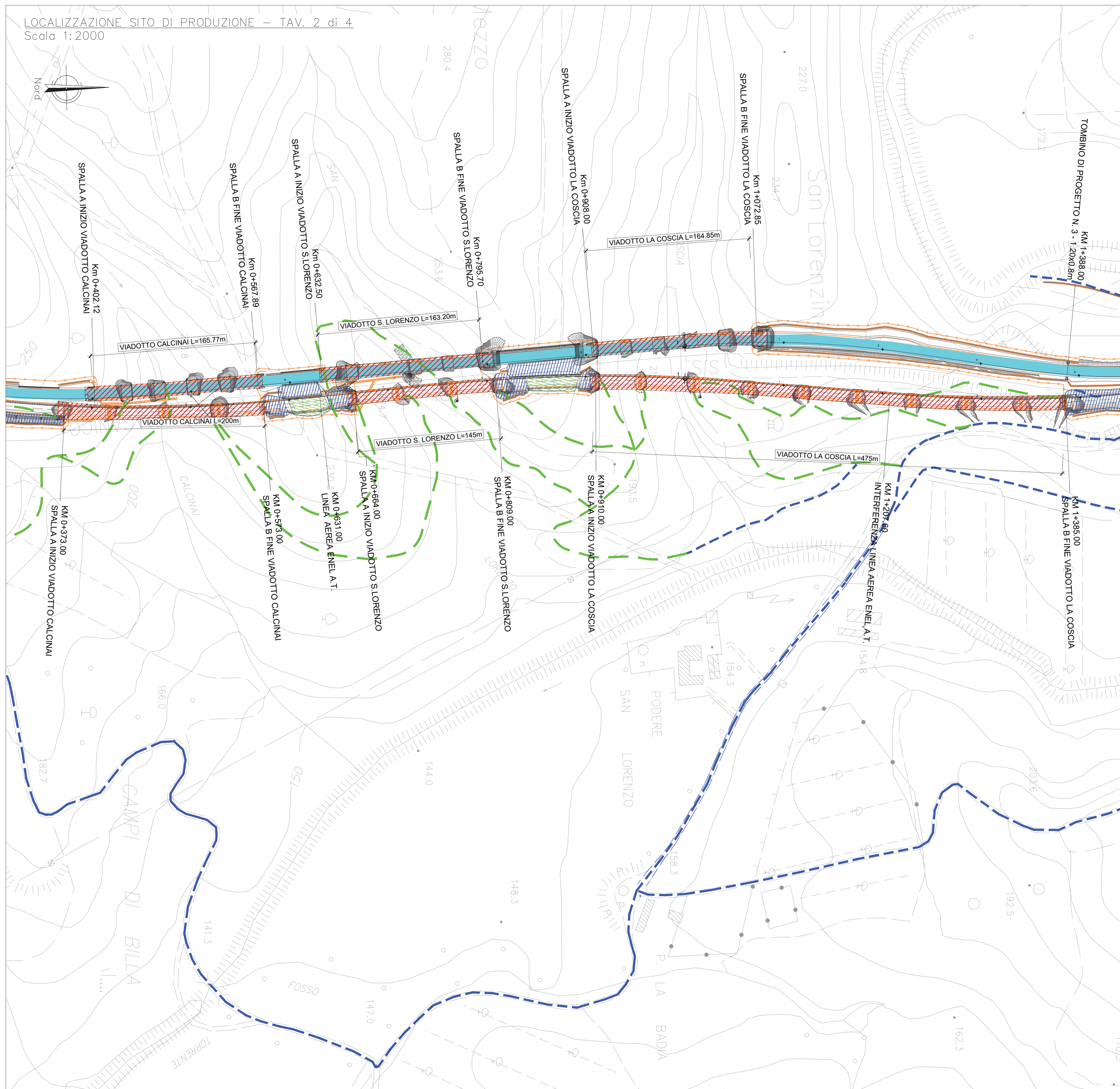

LEGENDA

- VIABILITA' PRINCIPALE ESISTENTE
- NUOVE VIABILITA' DI CANTIERE
- VIABILITA' LOCALE ESISTENTE
- TRACCIATO STRADALE DI PROGETTO
- TRATTO IN RILEVATO
- TRATTO IN TRINCEA
- TRATTO IN VIADOTTO
- TRATTO IN GALLERIA



**ANAS SpA - Gruppo Ferrovie dello Stato Italiane**  
 Cap. Soc. € 2.269.892.000,00 - Iscr. R.E.A. 1024951 - P.IVA 02133681003 - C.F. 80208450587  
 Sede legale: Via Manzambano, 10 - 00185 Roma - Tel. 06 44461 - Fax 06 4456224  
 Struttura Territoriale: Viale dei Mille, 36 - 50131 Firenze - Tel. 055.56401 - Fax. 075.573497  
 Pec: anas.toscana@postacert.stradeanas.it  
 STRUTTURA TERRITORIALE TOSCANA

**ITINERARIO INTERNAZIONALE E78**  
**S.G.C. GROSSETO - FANO**  
 Adeguamento a 4 Corsie nel Tratto Grosseto - Siena  
 (S.S. 223 "DI PAGANICO") dal Km 27+200 al Km 30+038 - Lotto 4

**PROGETTO ESECUTIVO**      COD. FI13

<b>PROGETTAZIONE:</b> AMBIENTE s.p.a.	
II R.U.P. Dott. Ing. Raffaele Franco Carso	II DIRETTORE DI CANTIERE: Dott. Ing. Federico Sfera
II DIRETTORE DEI LAVORI: Dott. Ing. Rosita Ambrosio	IMPRESA ESECUTRICE: ATI ITINERA - MONACO S.p.A. 
II DIRETTORI OPERATIVI: Dott. Ing. Antonio Bellepiede Geom. Sergio Barra	II PROGETTISTA DEL PROGETTO DI VARIANTE: ambiente s.p.a. via Frassina 21, 54033 Carrara Direttore Tecnico Dott. Ing. Andrea... Dott.ssa Ing. Francesca... Dott. Geol. Paqui Moschini Dott.ssa Geol. Laura... Dott.ssa Samantha... Dott.ssa Ing. Silvia Bugliani
II GEOLOGO: Dott. Geol. Simone Santoro Ordine dei Geologi della Regione Toscana n° 1535	 consulenza & ingegneria esperienza per l'ambiente
II COORDINATORE PER LA SICUREZZA IN FASE DI PROGETTAZIONE: Dott. Ing. Filippo Pambianco Ordine degli Ingegneri della Prov. di Perugia n° A1373	
II COORDINATORE PER LA SICUREZZA IN FASE DI ESECUZIONE: Geom. Maurizio Guiso	
II GRUPPO DI PROGETTAZIONE DI PROGETTO ESECUTIVO: MANDATARIA: MANDANTI:	
  	

**PROGETTO DI VARIANTE AI SENSI DELL'Art.169 D.lgs. 163/2006 e s.m.i.**  
**PIANO DI UTILIZZO TERRE E ROCCE DA SCAVO**  
 Localizzazione sito di produzione - Tav. 2 di 4

CODICE PROGETTO	NOME FILE	REVISIONE	SCALA:
PROGETTO: LIV. PROG. N. PROG.	TOD - GEO1 - GEO - PL02 - C		
LAB. ELAB.	T00GEO1GEOPL02	C	1:2000
C	Aggiornamento per variante ai sensi dell'art.169 D.lgs. 163/2006 e s.m.i.	lugno 2021	S.Dantoni P.Moschini A.Lucioni
B	Aggiornamento per R.L. di Verifica n. F113/1 del 11-12-2017	15/03/2018	F.Macchioni V.Rotisciani N.Granieri
A	Emissione	27/11/2017	F.Macchioni V.Rotisciani N.Granieri
REV.	DESCRIZIONE	DATA	REDATTO VERIFICATO APPROVATO