

**Beni Paesaggistici**

**DIPARTIMENTO DEI BENI CULTURALI E DELL'IDENTITÀ SICILIANA**  
Il Dirigente Generale  
dott. Sergio Gelardi  
SERVIZIO PIANO PAESAGGISTICO REGIONALE  
Il Dirigente Responsabile  
dott. Michele Buffa

**SOPRINTENDENZA PER I BENI CULTURALI ED AMBIENTALI DI AGRIGENTO**  
COORDINAMENTO TECNICO-SCIENTIFICO  
arch. Pietro Mall  
arch. Antonino Terrana

**CONTRIBUTI TECNICI SCIENTIFICI**  
arch. Antonino Terrana geom. Giuseppe Vaccaro  
arch. M. Concetta Mangiapane dott. Salvatore Patti  
geol. Giuseppe Presti arch. Salvatore Barone  
arch. Salvatore Trupia arch. Maurizio Zambito

**CONSULENZA SCIENTIFICA**  
prof. arch. Domenico Costantino arch. Gabriella Catarinichia  
prof. arch. Nicola Giuliano Leone dott. Valentina Calli  
prof. geol. Pietro Di Stefano dott. Serena Sanzo  
prof. dott. Francesco Maria Raimondo ing. Daniela Lumera  
prof. dott. Rosario Schicchi ing. Daniela Mortellaro  
prof. dott. Oscar Belvedere arch. Antonino Cellura  
arch. Laura Cobello arch. Giuseppe Cacoppo  
arch. Antonella Bondi arch. Giuseppe Antista

**COLLABORAZIONI, RILIEVI E RACCOLTA DATI**  
geol. Salvatore Scaramino arch. Raffaella Danile  
geol. Giuseppe Firono arch. Alfonso Cimino  
geol. Giuseppe Palermo arch. Domenico Fontana  
geol. Gerlando Vella arch. Chiara Cosentino  
geol. Maurizio Bombarda dott. Graziella Parello  
geol. Giovanni Ventura Bordenca dott. Carla Palermo  
geol. Arcangelo Pignatone dott. Ilenia Marchese Ragona  
geol. Antonia Puma dott. Arnaldo Bruccoleri  
geol. Domenico Vitro dott. Fausto Lombardo  
ing. Calogero Lombardo dott. Gerlando Mallia  
ing. Giuseppe Patti dott. Giovanni Baglio  
ing. Domenico Vito dott. Angelo Vito  
arch. Laura Lanza dott. Giuseppe Genco Russo  
arch. Eliana Maria Candura dott. Francesco Bruno  
arch. Marcello Grasso dott. Flaminia Madonia  
arch. Gaspare Triassi arch. Antonino Amato  
arch. Dario Sposito dott. Giuseppe Lo Pilato  
arch. Doride Sajeja dott. Vincenzo Maglio

**Il Responsabile Unità Operativa VII** (arch. Antonino Terrana)  
**Il Soprintendente** (dott.ssa Caterina Greco)

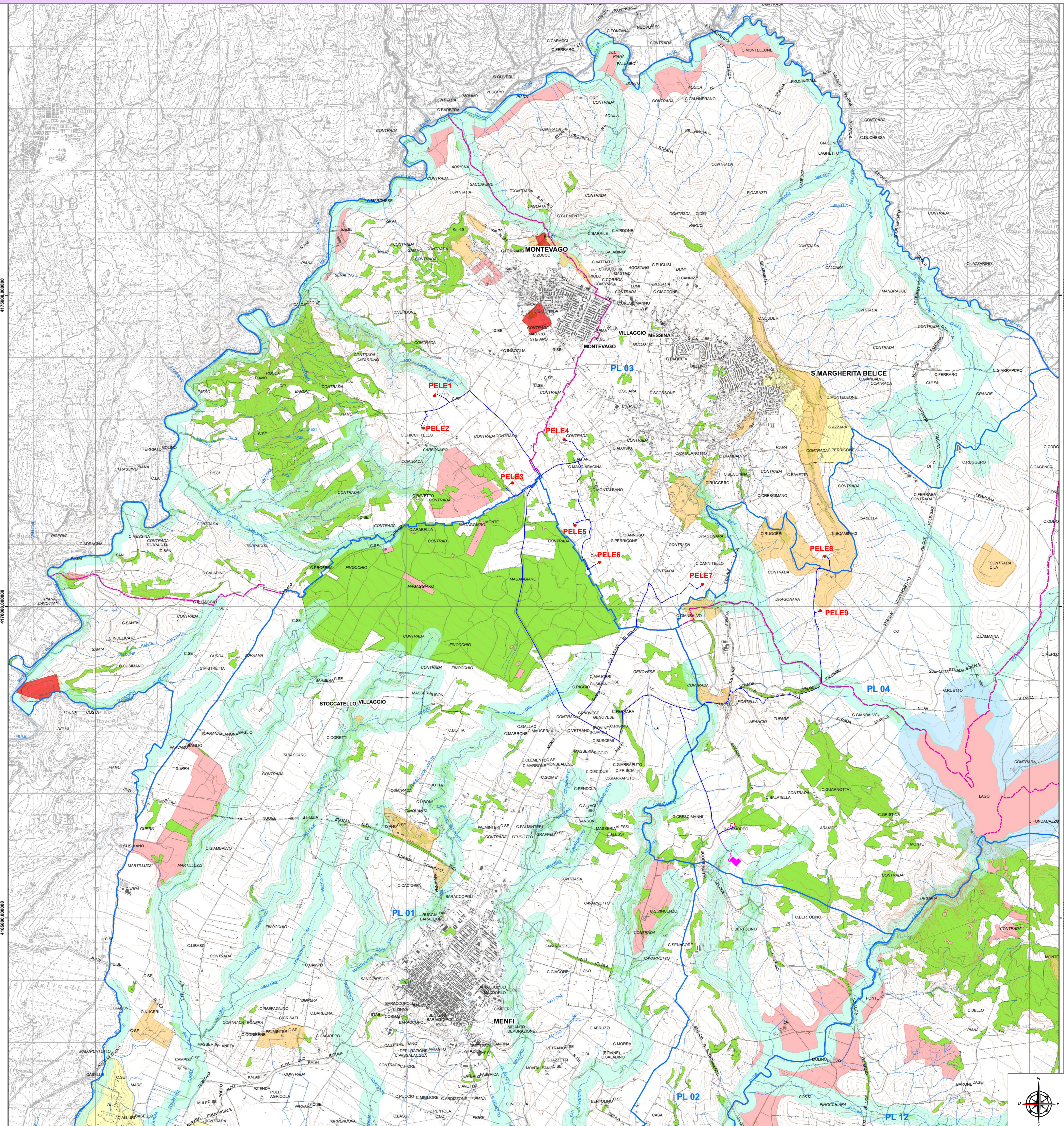

**LEGENDA IMPIANTO**

- AEROGENERATORE IN PROGETTO
- CAVIDOTTO MT 30 KV
- CAVIDOTTO AT 220 KV
- SOTTOSTAZIONE DI TRASFORMAZIONE SU (da realizzare)
- SE TERNA "SAMBUCA"

**Legenda**

- Vincoli Archeologici art.10 D.lgs. 42/2004 (ex1089/39)**
- Vincoli Archeologici art.10 D.lgs. 42/2004 (ex1089/39)
- D.lgs. 42/2004 e s.m.i., art. 134, lett. a)**
- Immobili ed aree di notevole interesse pubblico sottoposte a vincolo paesaggistico ex art. 136, D.lgs. 42/2004 e s.m.i.
- D.lgs. 42/2004 e s.m.i., art.134, lett. b) - aree di cui all'art. 142**
- Territori costieri compresi entro i 300 m. dalla battigia - comma 1, lett.a)
  - Territori contermini ai laghi compresi in una fascia di 300 m. dalla battigia - comma 1, lett. b)
  - Fiumi, torrenti e corsi d'acqua e relative sponde per una fascia di 150 m. - comma 1, lett. c)
  - Montagne per la parte eccedente 1.200 metri sul livello del mare - comma 1, lett. d)
  - Aree protette (Parchi e Riserve) - comma 1, lett. f)
  - Territori ricoperti da boschi o sottoposti a vincolo di rimboscimento - comma 1, lett. g)
  - Aree e siti di interesse archeologico - comma 1, lett. m)
- D.lgs. 42/2004 e s.m.i., art.134, lett. c)**
- Ulteriori immobili ed aree specificatamente individuati a termini dell'art.136 e sottoposti a tutela dal Piano Paesaggistico
- Paesaggi Locali**
- Paesaggi Locali
- Limiti comunali**
- Limiti comunali

**REGIONE SICILIANA**  
Comune di Santa Margherita di Belice  
Comune di Montevago  
Comune di Menfi  
Comune di Sambuca di Sicilia

**Il Committente:**  
  
RWE RENEWABLES ITALIA S.R.L.  
Via Andrea Doria 41/G - 00192 Roma, P.IVA/IC.F. 0840070968  
Pec: rwenewablesitaliasrl@legalmail.it

**Il Progettista:**  
  
dott. ing. VITTORIO MARAZZO  
ing. ing. VINCENZO DI MARCO

**Titolo del progetto:**  
**PARCO EOLICO LEVA**

Documento: **PROGETTO DEFINITIVO** N° Documento: **PELE\_6\_EPD\_010\_A**

ID PROGETTO: **PELE** DISCIPLINA: **PAESAGGISTICO** TIPOLOGIA: **D** FORMATO: **A0**

TITOLO: **Inquadramento Generale su carta PTP Vincoli Beni Paesaggistici**

FOGLIO: **1** SCALA: **1:25.000** NA:

Rev.	Data Revisione	Descrizione Revisione	Redatto	Controllato	Approvato
01	31/03/2021	PRIMA EMISSIONE			