

DIPARTIMENTO DEI BENI CULTURALI E DELL'IDENTITÀ SICILIANA
Il Dirigente Generale dott. Sergio Gelardi
SERVIZIO PIANO PAESAGGISTICO REGIONALE
Il Dirigente Responsabile dott. Michele Buffa
SOPRINTENDENZA PER I BENI CULTURALI ED AMBIENTALI DI AGRIGENTO
COORDINAMENTO TECNICO-SCIENTIFICO arch. Pietro Mall arch. Antonio Terrana
CONTRIBUTI TECNICO SCIENTIFICI arch. Antonio Terrana geom. Giuseppe Vaccaro arch. M. Concetta Mangiapane dott. Salvatore Patti geol. Giuseppe Presti arch. Salvatore Barone arch. Salvatore Trupia arch. Maurizio Zambillo
CONSULENZA SCIENTIFICA prof. arch. Domenico Costantino arch. Gabriella Catarinichia prof. arch. Nicola Giuliano Leone dott. Valentina Calli prof. geol. Pietro Di Stefano dott. Serena Sanzo prof. dott. Francesco Maria Raimondo ing. Daniela Lumera prof. dott. Rosario Schicchi ing. Daniela Mortellaro prof. dott. Oscar Belvedere arch. Antonio Cellura arch. Giuseppe Cacoppo arch. Antonella Bondi arch. Giuseppe Antista
COLLABORAZIONI, RILIEVI E RACCOLTA DATI geol. Salvatore Scaranino arch. Raffaella Danile geol. Giuseppe Fironi arch. Alfonso Cimino geol. Giuseppe Palermo arch. Domenico Fontana geol. Gerlando Vella arch. Chiara Cosentino geol. Maurizio Bombace dott. Graziella Parello geol. Giovanni Ventura Bordenca dott. Carla Palermo geol. Arcangelo Pignatone dott. Ilenia Marchese Ragona geol. Antonia Puma dott. Arnaldo Bruccoleri geol. Domenico Vairo dott. Fausto Lombardo ing. Giuseppe Patti dott. Gerlando Mella ing. Giuseppe Serra dott. Angelo Vita arch. Laura Lanza dott. Giuseppe Genco Russo arch. Eliana Maria Candura dott. Francesco Bruno arch. Marcello Grosso dott. Flaminia Madonia arch. Gaspare Triassi arch. Antonio Amato arch. Dario Spisito dott. Giuseppe Lo Pilato arch. Doride Sujava dott. Vincenzo Maggio
Il Responsabile Unità Operativa VII (arch. Antonio Terrana) Il Soprintendente (dott.ssa Caterina Greco)

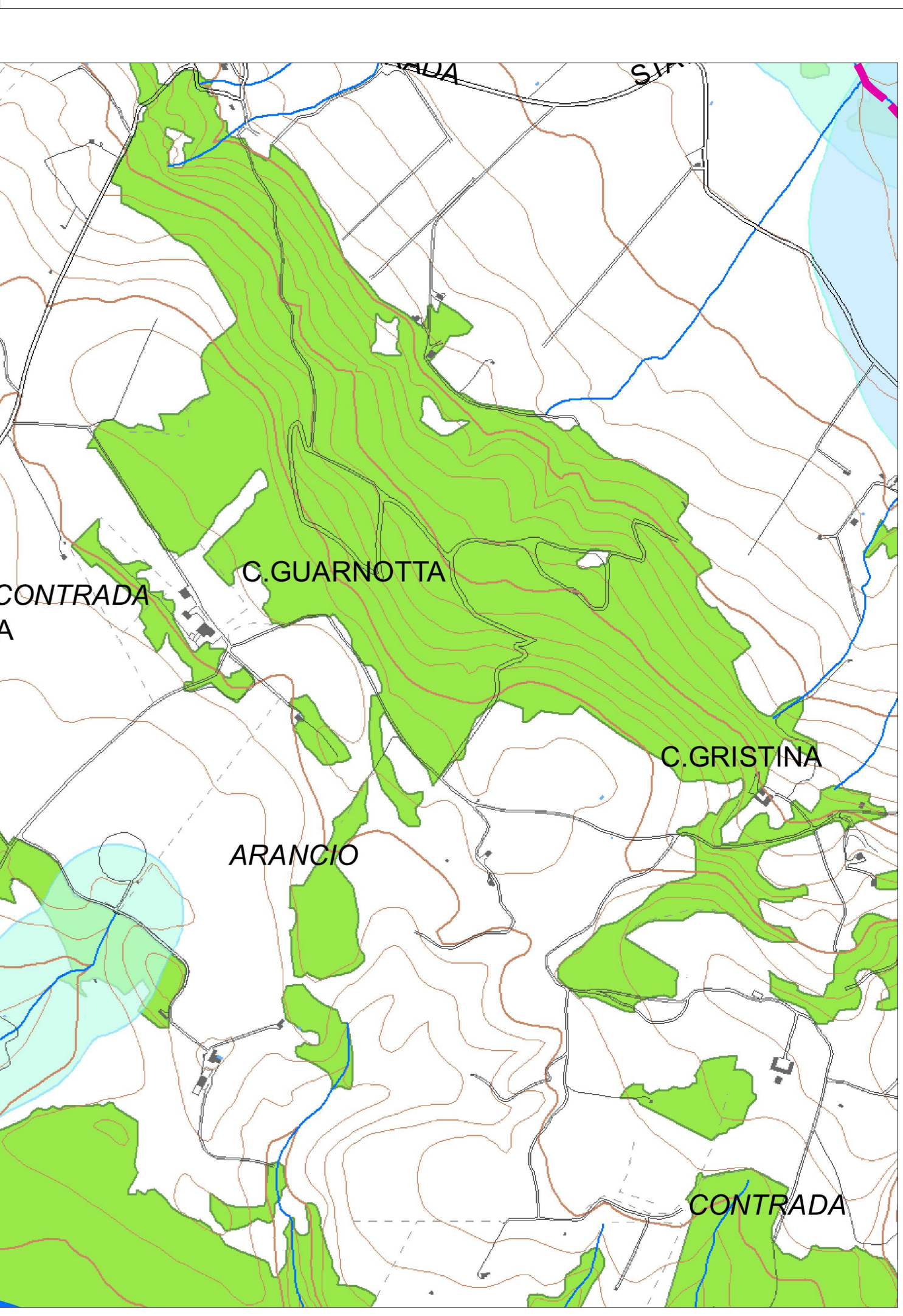

- Legenda**
- Vincoli Archeologici art.10 D.lgs. 42/2004 (ex1089/93)
 - D.lgs. 42/2004 e s.m.i., art.134, lett. a)
 - D.lgs. 42/2004 e s.m.i., art.134, lett. b)
 - Tentori costieri compresi entro 100 m. dalla battigia - comma 1, lett. a)
 - Tentori costieri ai laghi compresi in una fascia di 200 m. dalla battigia - comma 1, lett. b)
 - Flumi, torrenti e corsi d'acqua e relative sponde per una fascia di 150 m. - comma 1, lett. c)
 - Montagne per la parte eccedente 1.200 metri sul livello del mare - comma 1, lett. d)
 - Aree protette (Parchi e Riserve) - comma 1, lett. f)
 - Tentori ricoperti da boschi o sottoposti a vincolo di reboschimento - comma 1, lett. g)
 - Aree e siti di interesse archeologico - comma 1, lett. m)
 - D.lgs. 42/2004 e s.m.i., art.134, lett. c)
 - Ulteriori immobili ed aree specificatamente individuati ai termini dell'art.136 e sottoposti a tutela del Piano Paesaggistico
- Passaggi Locali
Limiti comunali

- LEGENDA IMPIANTO**
- AEROGENERATORE IN PROGETTO
 - CAVIDOTTO MT 30 kV
 - CAVIDOTTO AT 220 kV
 - SOTTOSTAZIONE DI TRASFORMAZIONE SU (da realizzare)
 - SE TERNA "SAMBUCA"

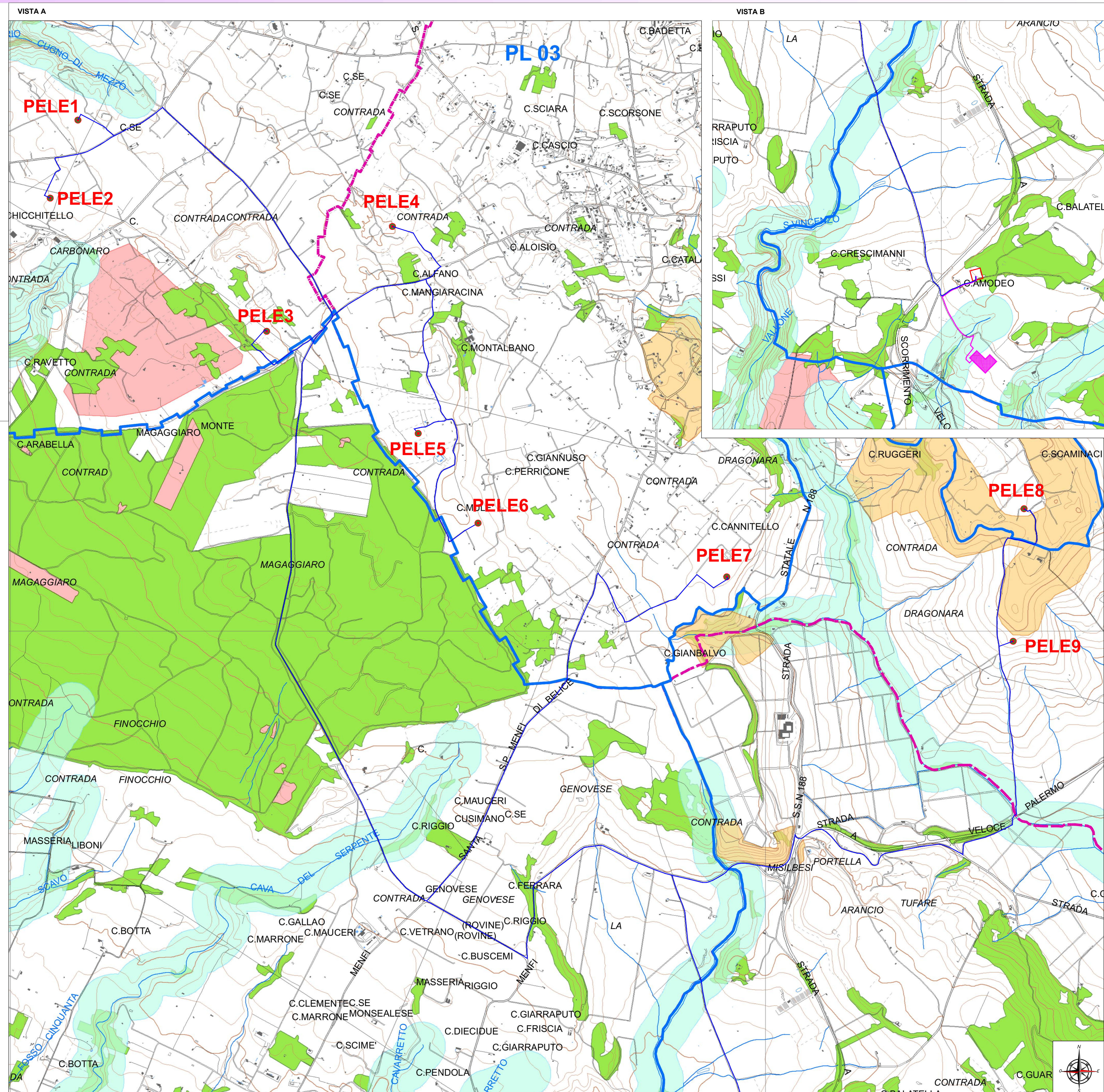
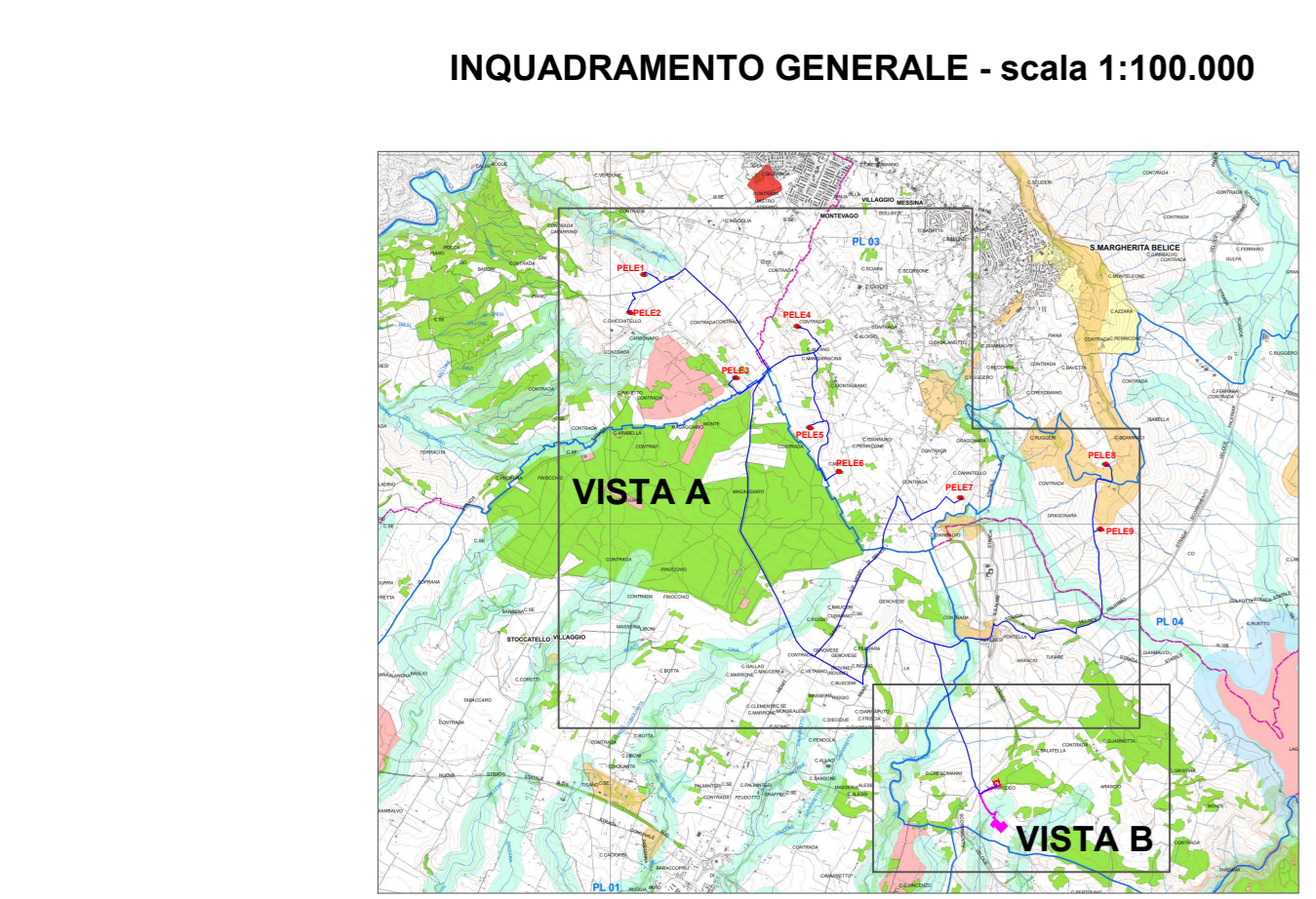

REGIONE SICILIANA
Comune di Santa Margherita di Belice
Comune di Montevago
Comune di Menfi
Comune Sambuca di Sicilia

Il Committente: **RWE**
RWE RENEWABLES ITALIA S.R.L.
Via Andrea Doria 41/G - 00192 Roma, P.IVA n. 08400370968
Pec: rwenewablesitaliasrl@legalmail.it

Il Progettista: **Agon engineering**
dott. ing. VITTORIO SPALAZZO
Vincenzo Vincenzino Di Marco

Titolo del progetto: **PARCO EOLICO LEVA**

Documento: **PROGETTO DEFINITIVO** N° Documento: **PELE_6_EPD_011_A**

| | | | | | | | |
|---|----------------|-----------------------|----------|-------------|-----------|----------|----|
| ID PROGETTO: | PELE | DISCIPLINA: | | TIPOLOGIA: | D | FORMATO: | A0 |
| TITOLO: Inquadramento di dettaglio su carta PTP Vincoli Beni Paesaggistici | | | | | | | |
| FOGLIO: | 1 | SCALA: | 1:10.000 | NA | | | |
| Rev: | Data Revisione | Descrizione Revisione | Redatto | Controllato | Approvato | | |
| 01 | 31/03/2021 | PRIMA EMISSIONE | | | | | |